

平成20年度～平成22年度 特定健診受診者

HbA1c6.1(JDS値)%以上の割合

年度・年齢階級別にみたHbA1c6.1(JDS値)%以上の割合 —全国と沖縄の比較— <H20～H22 特定健診受診者：男性>

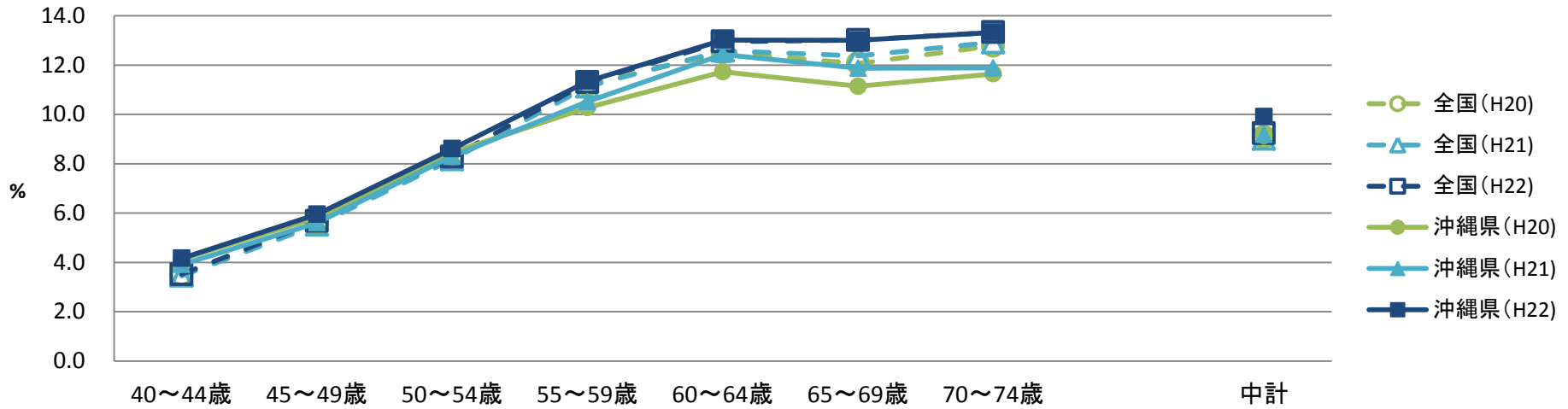

年度・年齢階級別にみたHbA1c6.1(JDS値)%以上の割合 —全国と沖縄の比較— <H20～H22 特定健診受診者：女性>

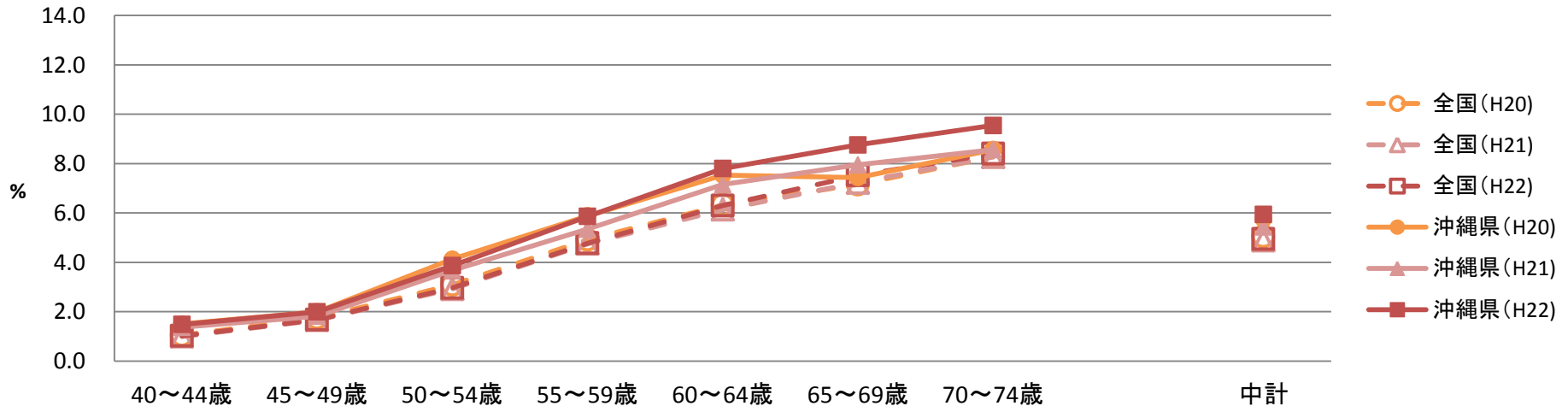

平成22年度 特定健診受診者 性・年齢階級別にみたHbA1c6.1(JDS値)%以上の割合ー全国と沖縄の比較ー

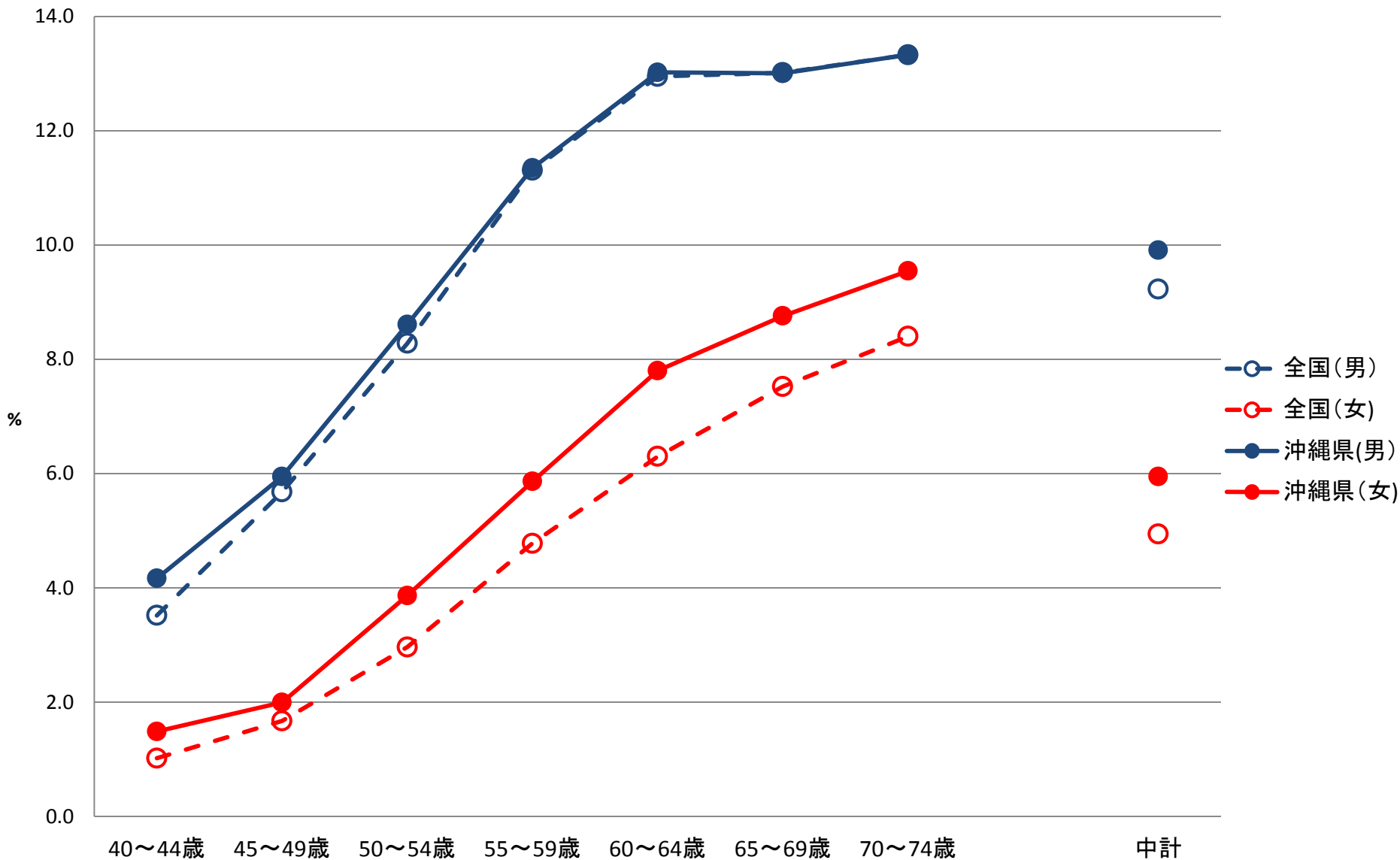

年度・都道府県別にみたHbA1c6.1(JDS値)%以上の割合

＜H20～H22 特定健診受診者：総数＞

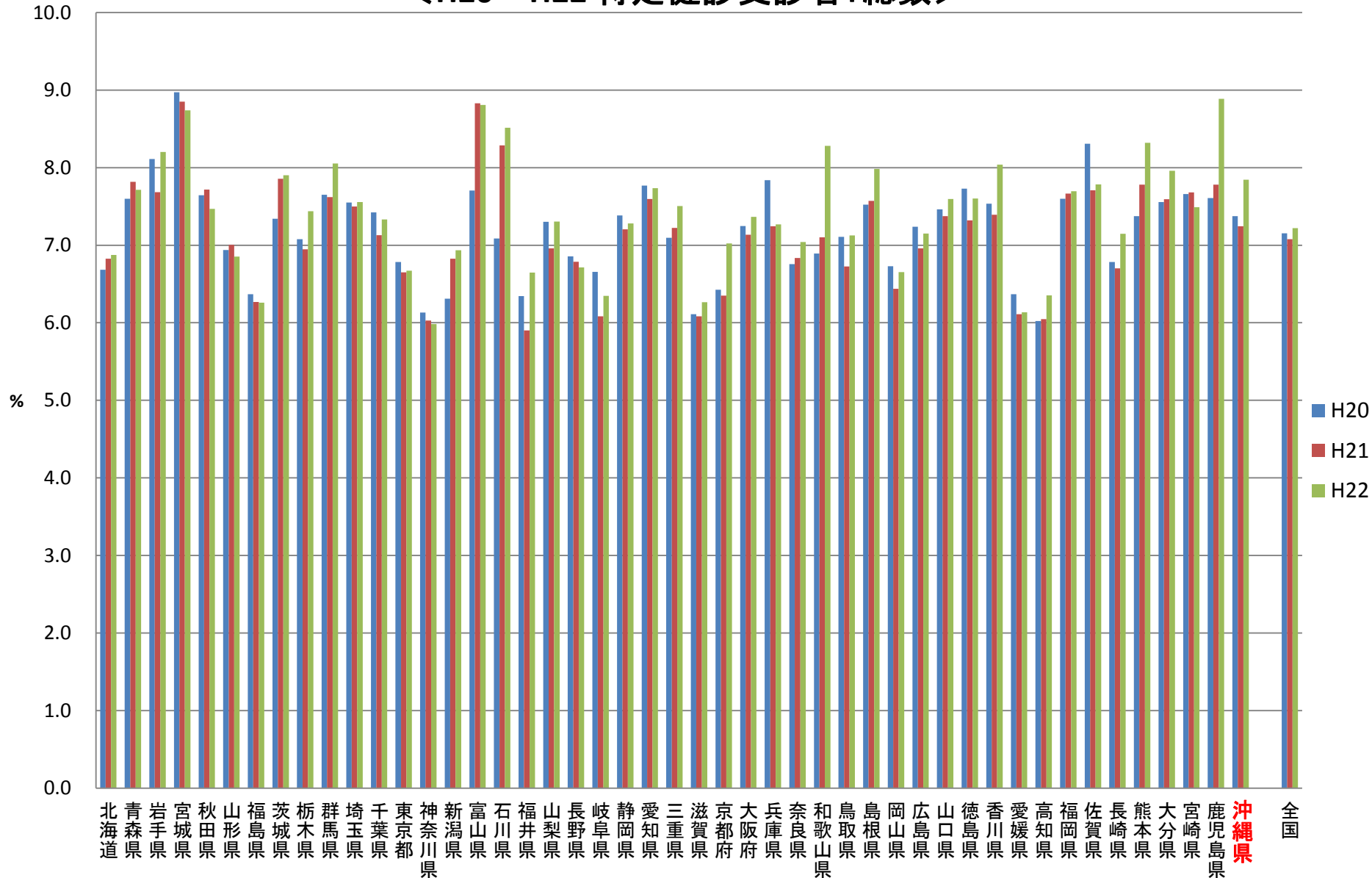

HbA1c6.1(JDS値)%以上の都道府県ランキング<H20特定健診受診者:総数>

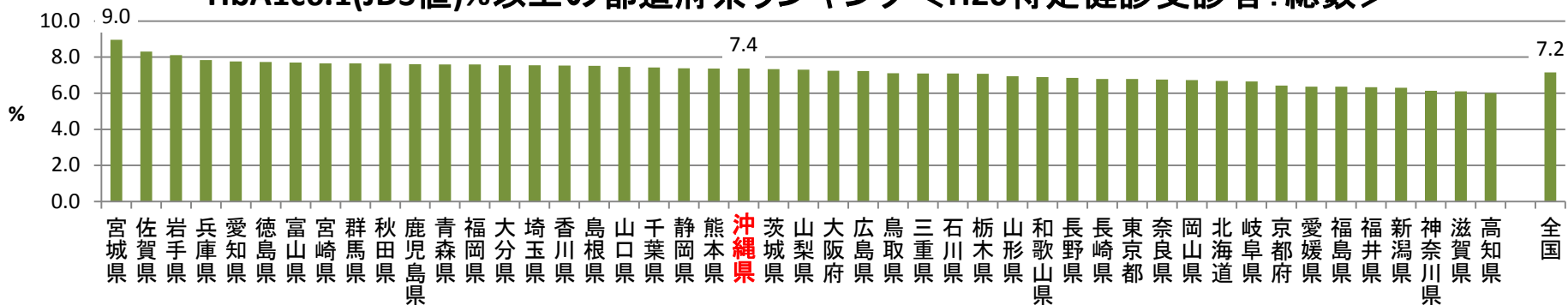

HbA1c6.1(JDS値)%以上の都道府県ランキング<H21特定健診受診者:総数>

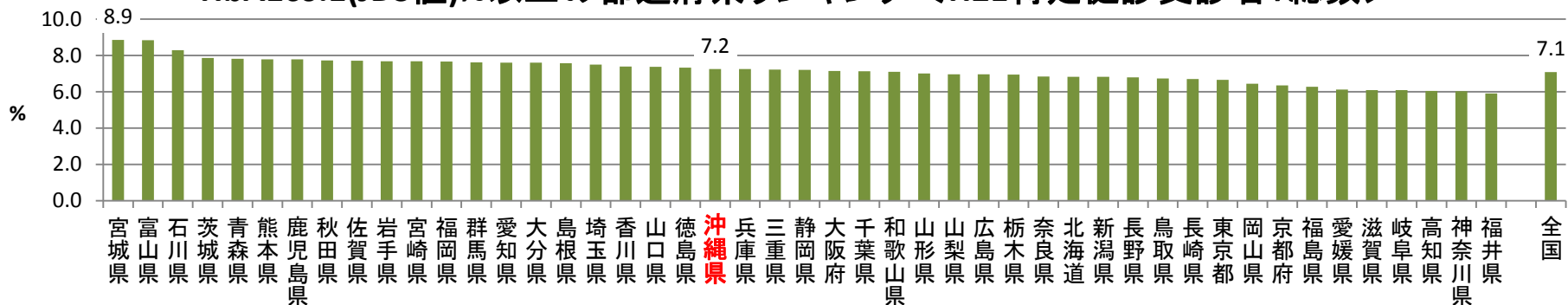

HbA1c6.1(JDS値)%以上の都道府県ランキング<H22特定健診受診者:総数>

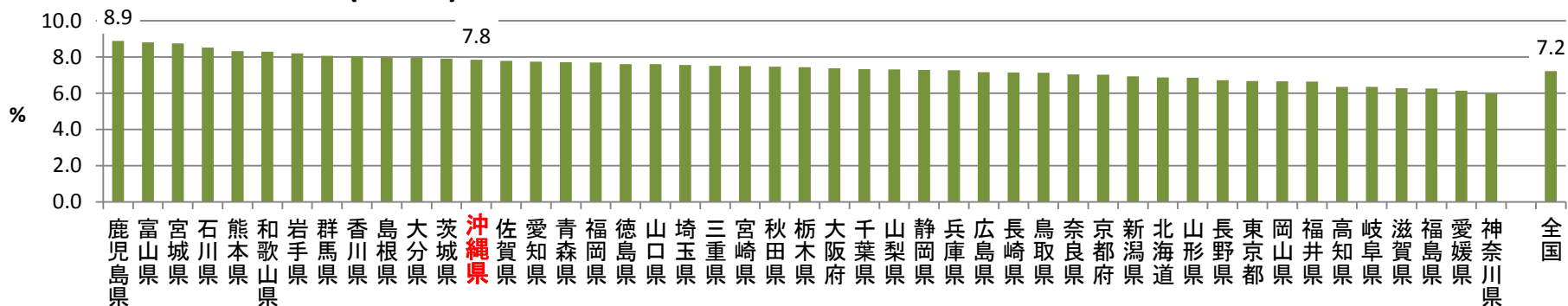

年度・都道府県別にみたHbA1c6.1(JDS値)%以上の割合

＜H20～H22 特定健診受診者：男性＞

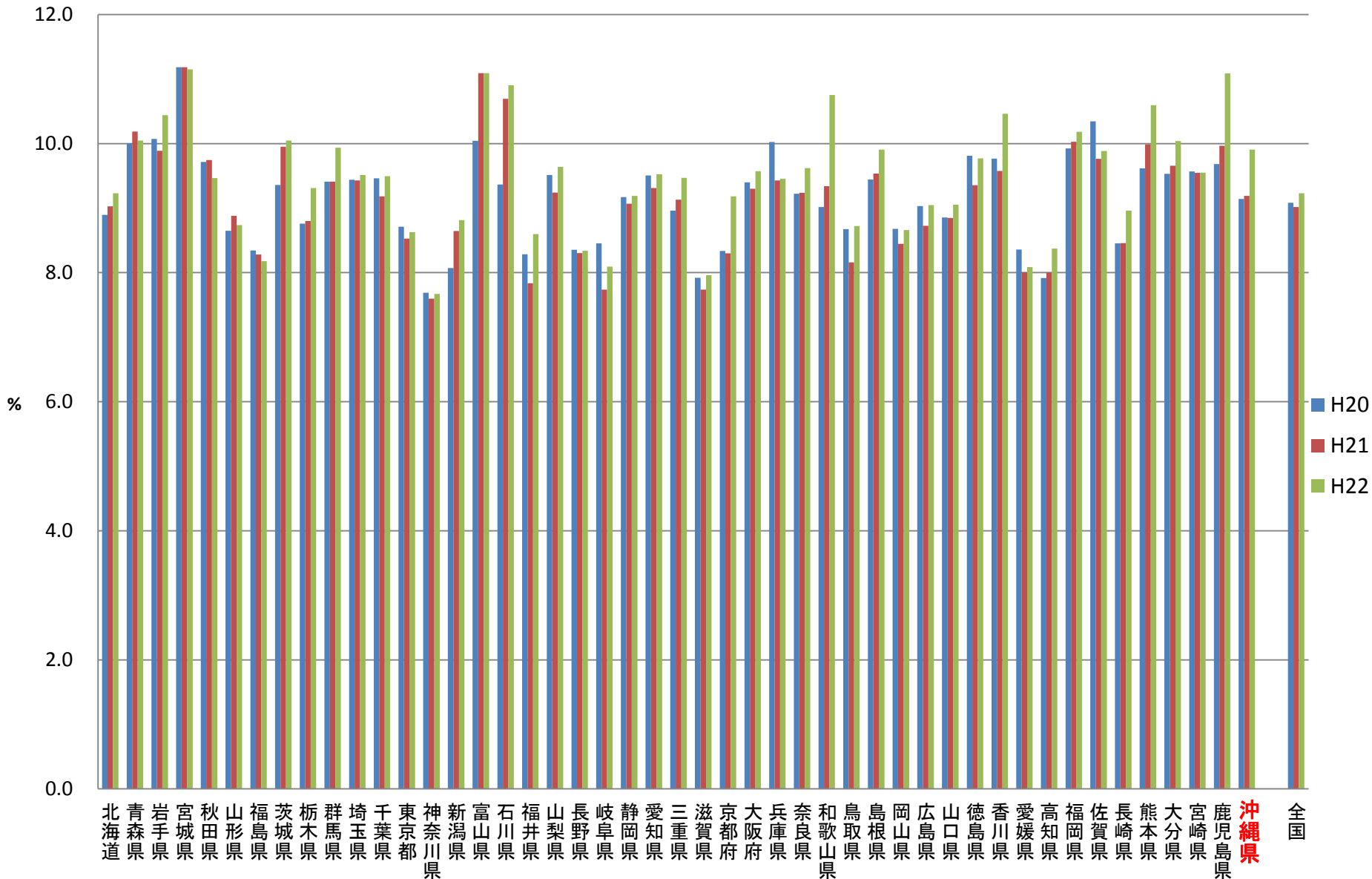

HbA1c6.1(JDS値)%以上の都道府県ランキング<H20特定健診受診者:男性>

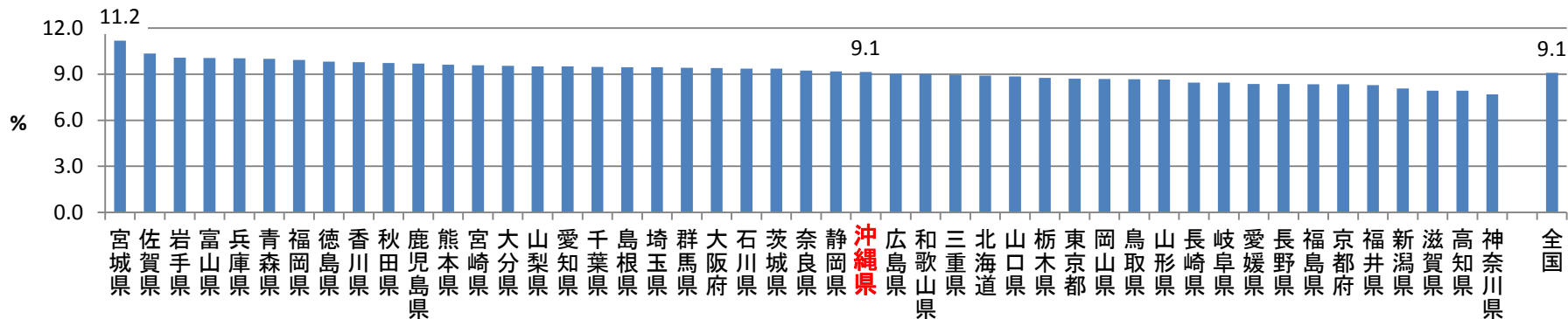

HbA1c6.1(JDS値)%以上の都道府県ランキング<H21特定健診受診者:男性>

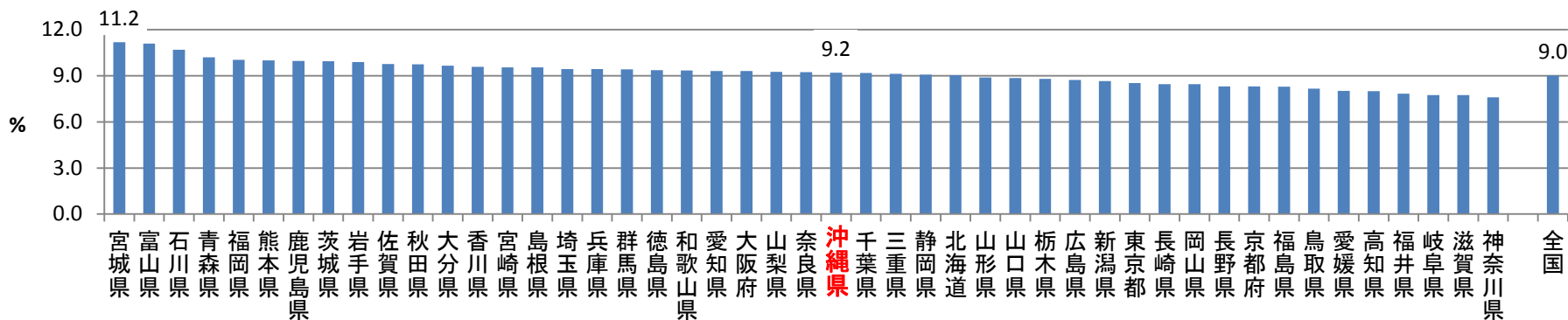

HbA1c6.1(JDS値)%以上の都道府県ランキング<H22特定健診受診者:男性>

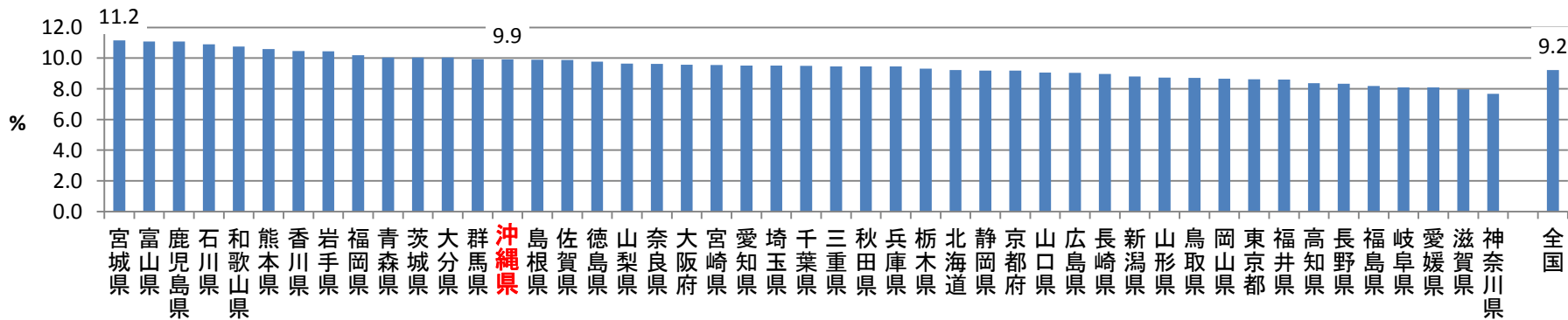

年度・都道府県別にみたHbA1c6.1(JDS値)%以上の割合

＜H20～H22 特定健診受診者：女性＞

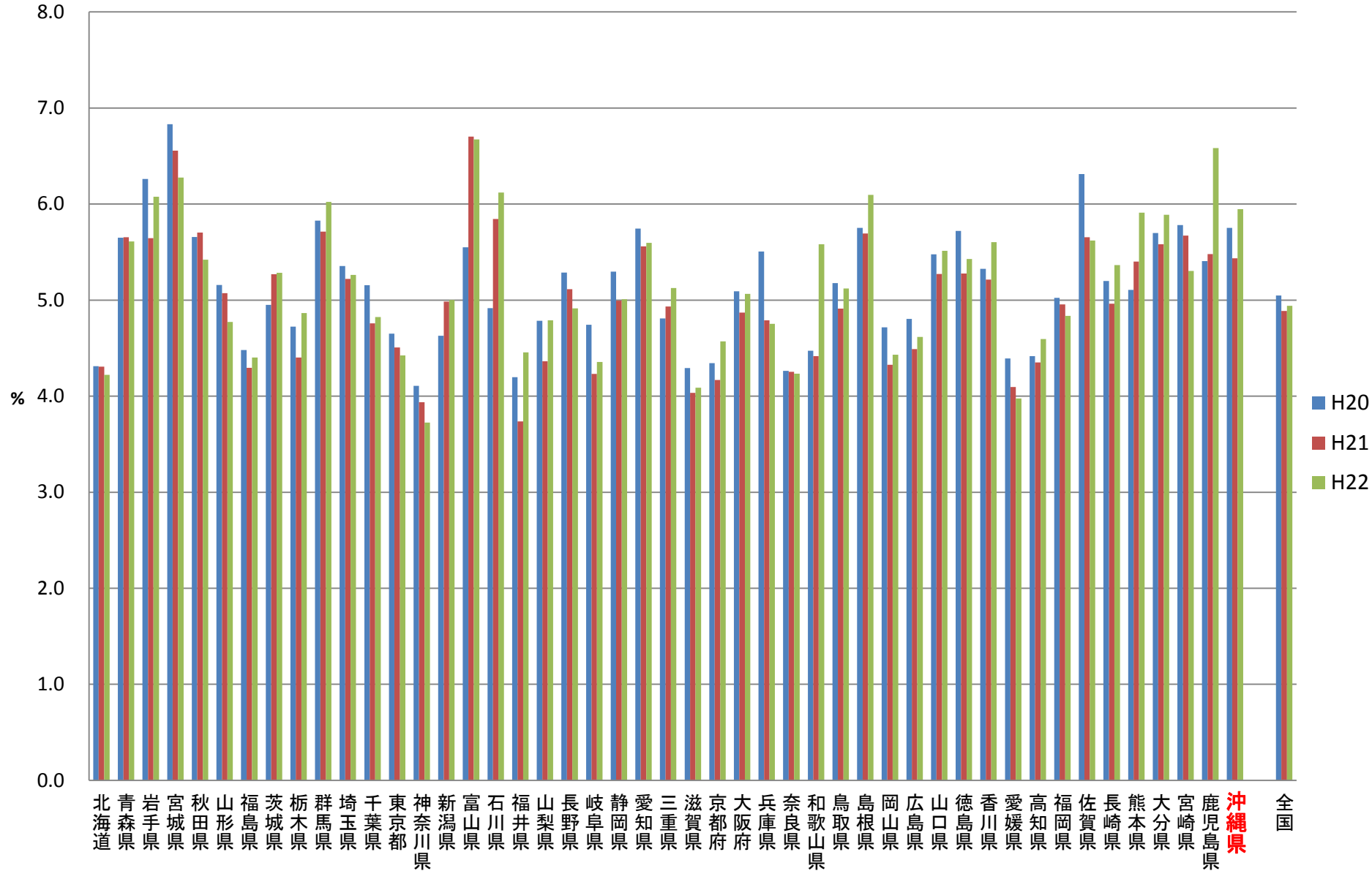

HbA1c6.1(JDS値)%以上の都道府県ランキング<H20特定健診受診者:女性>

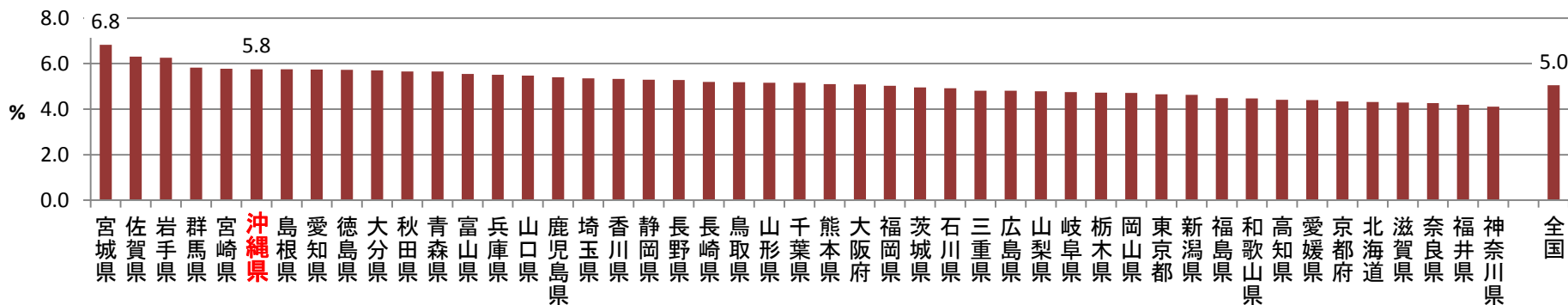

HbA1c6.1(JDS値)%以上の都道府県ランキング<H21特定健診受診者:女性>

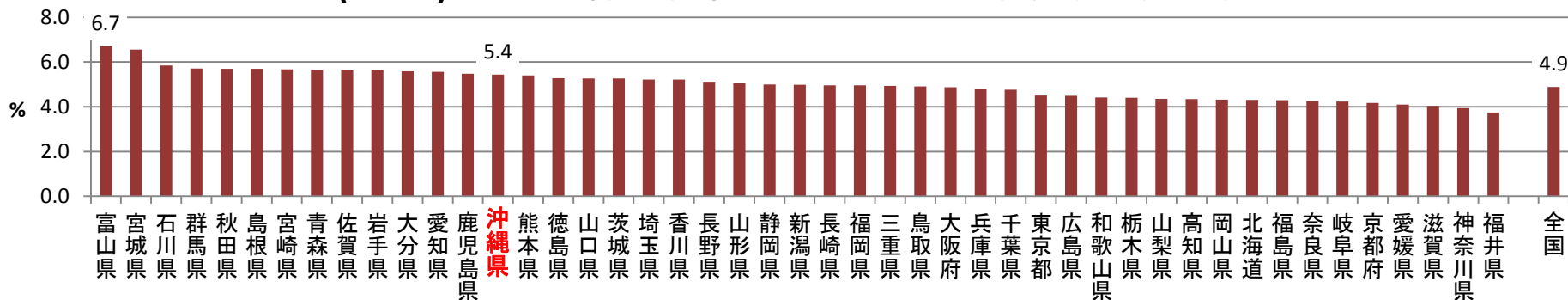

HbA1c6.1(JDS値)%以上の都道府県ランキング<H22特定健診受診者:女性>

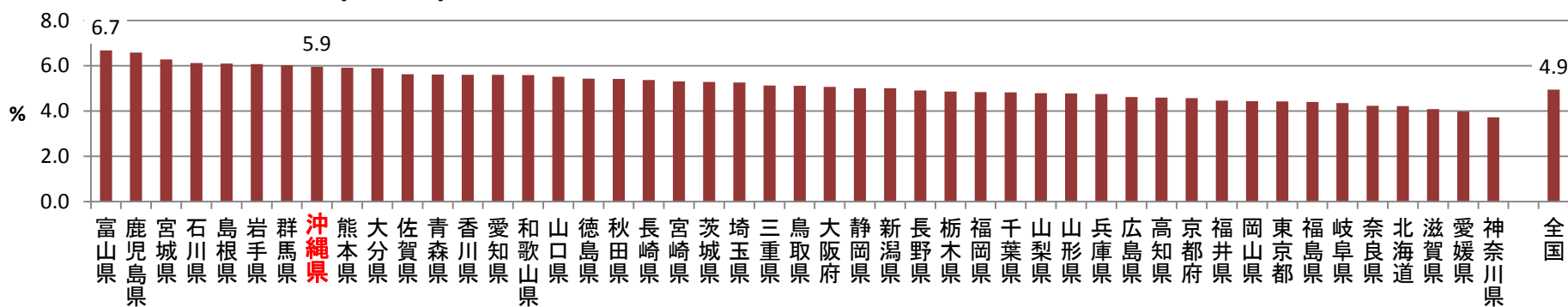

特定健診受診者 年度別にみたHbA1c6.1(JDS値)%以上の割合—全国と沖縄の比較—

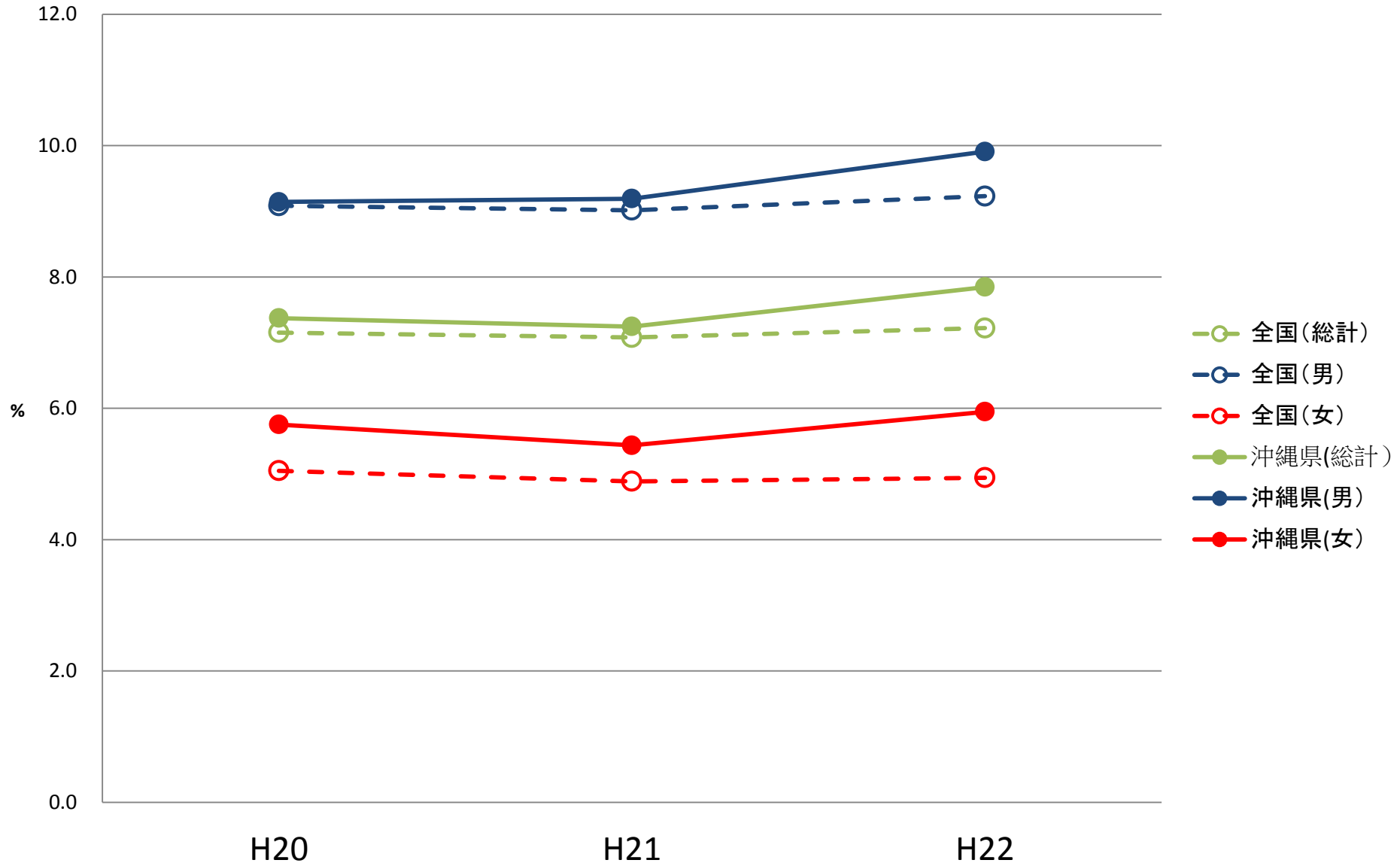

年度・都道府県別にみたHbA1c6.1(JDS値)%以上の割合

＜H20～H22特定健診受診者：男性40～44歳＞

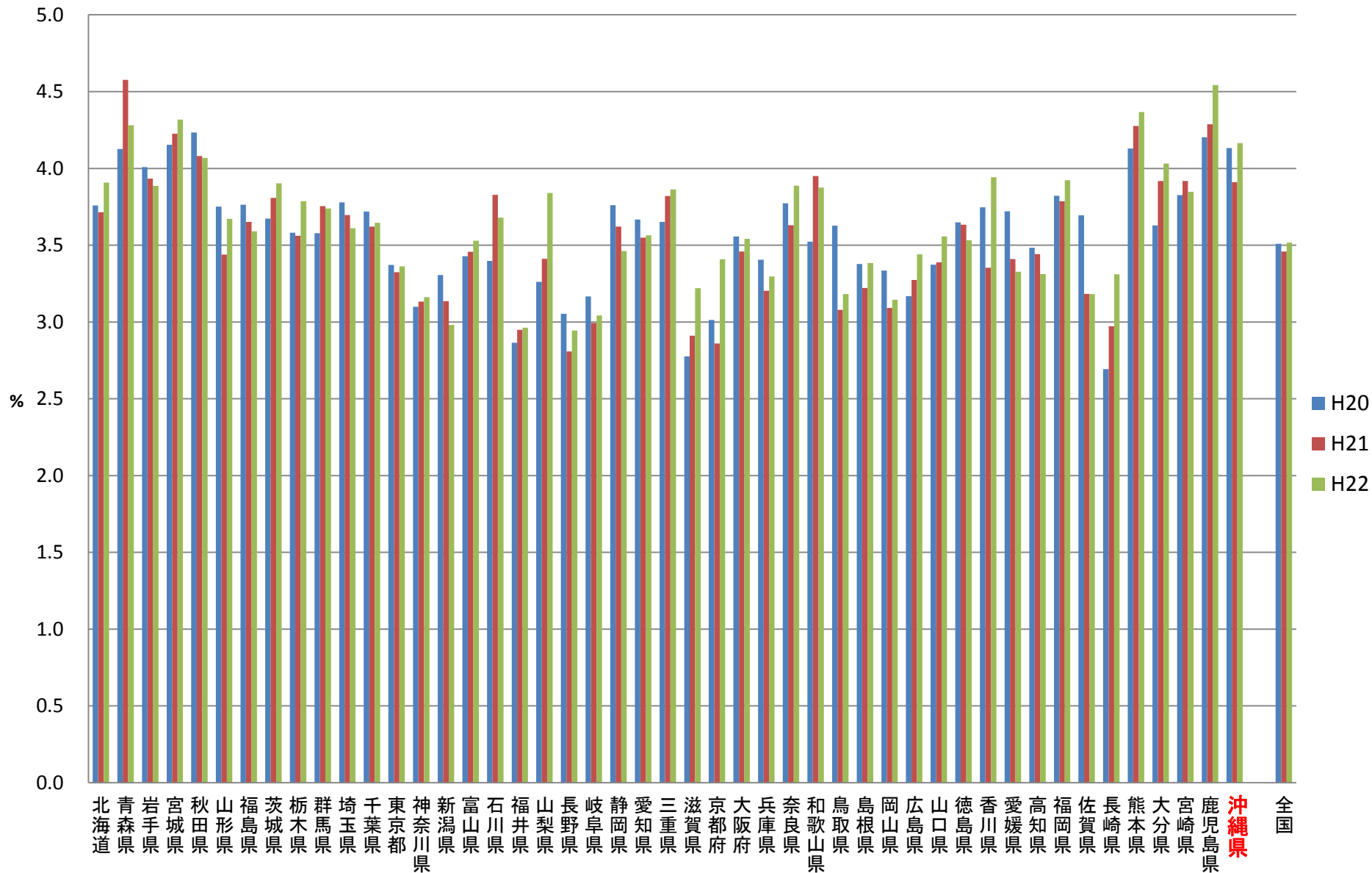

HbA1c6.1(JDS値)%以上の都道府県ランキング<H20特定健診受診者:男性40~44歳>

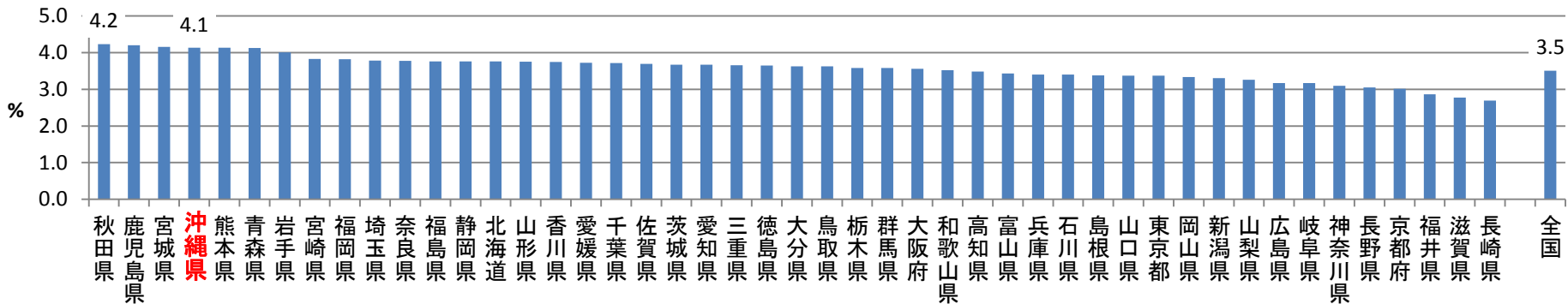

HbA1c6.1(JDS値)%以上の都道府県ランキング<H21特定健診受診者:男性40~44歳>

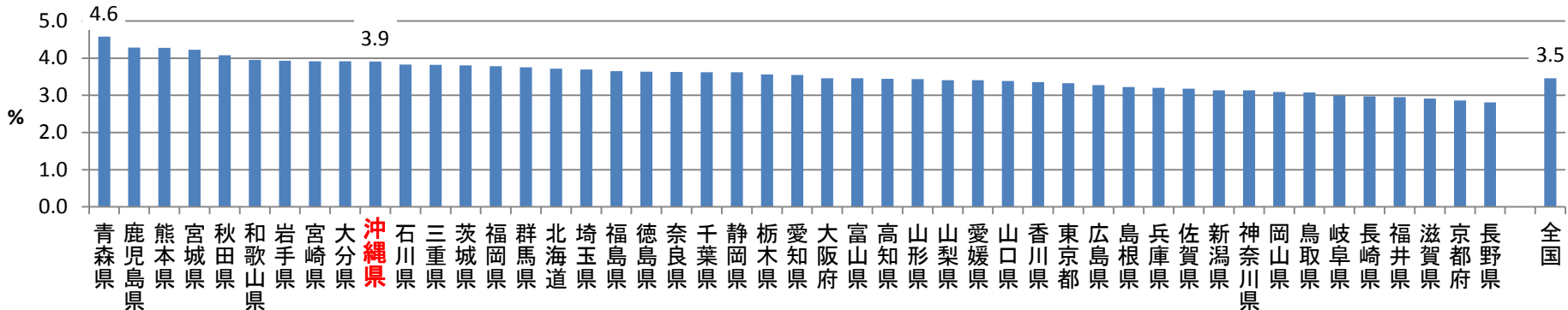

HbA1c6.1(JDS値)%以上の都道府県ランキング<H22特定健診受診者:男性40~44歳>

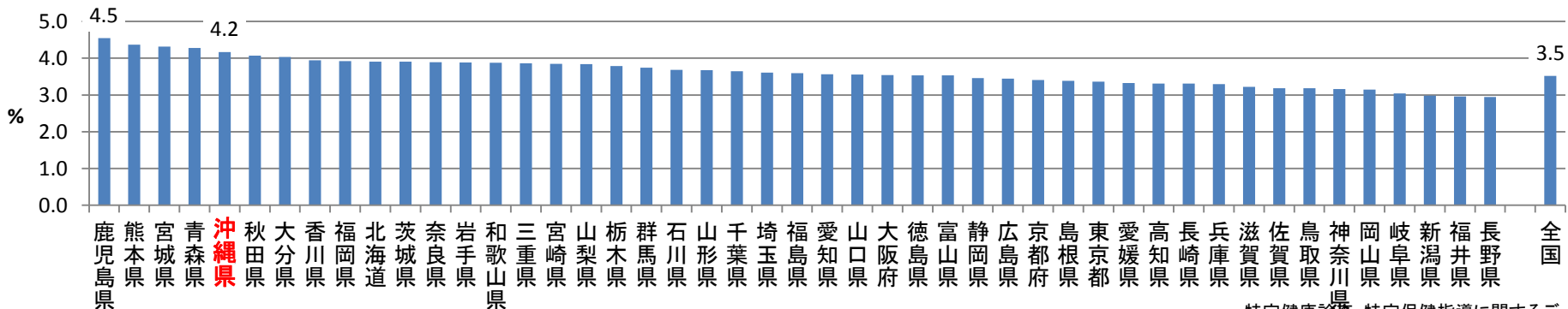

年度・都道府県別にみたHbA1c6.1(JDS値)%以上の割合 <H20～H22特定健診受診者:男性45～49歳>

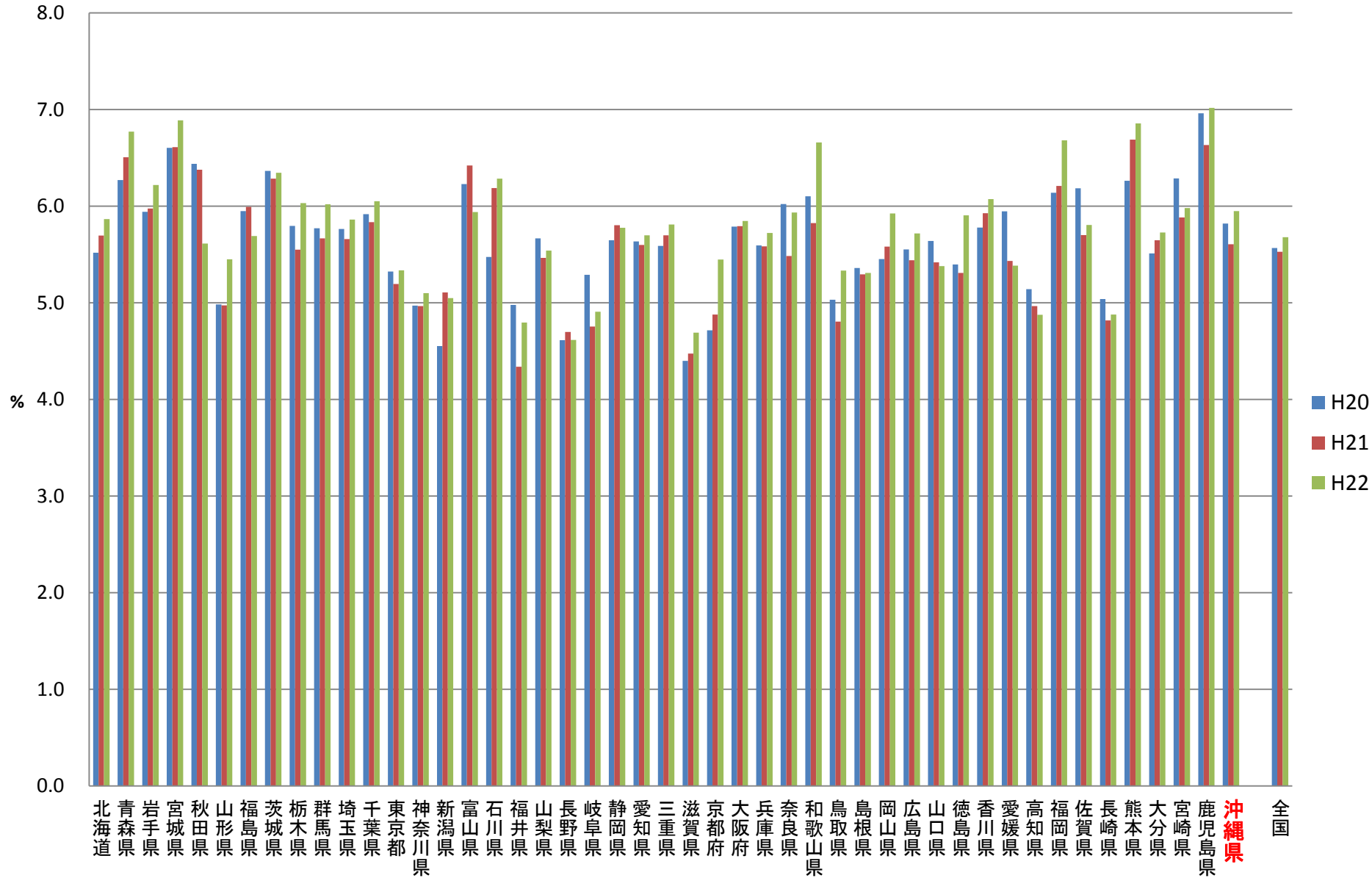

HbA1c6.1(JDS値)%以上の都道府県ランキング<H20特定健診受診者:男性45~49歳>

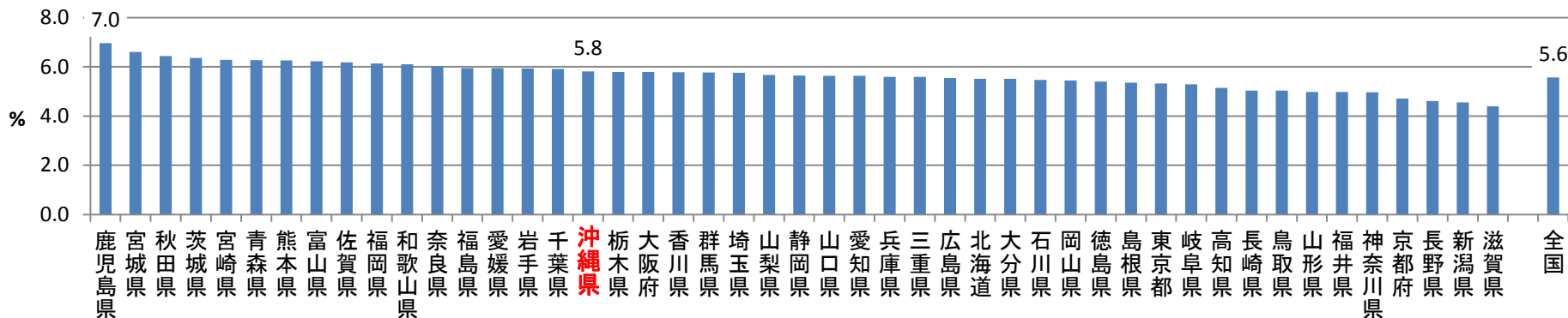

HbA1c6.1(JDS値)%以上の都道府県ランキング<H21特定健診受診者:男性45~49歳>

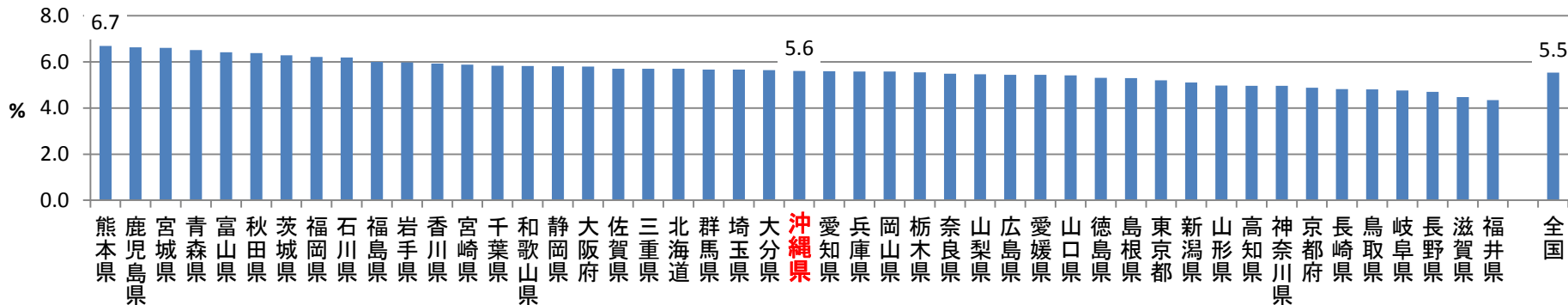

HbA1c6.1(JDS値)%以上の都道府県ランキング<H22特定健診受診者:男性45~49歳>

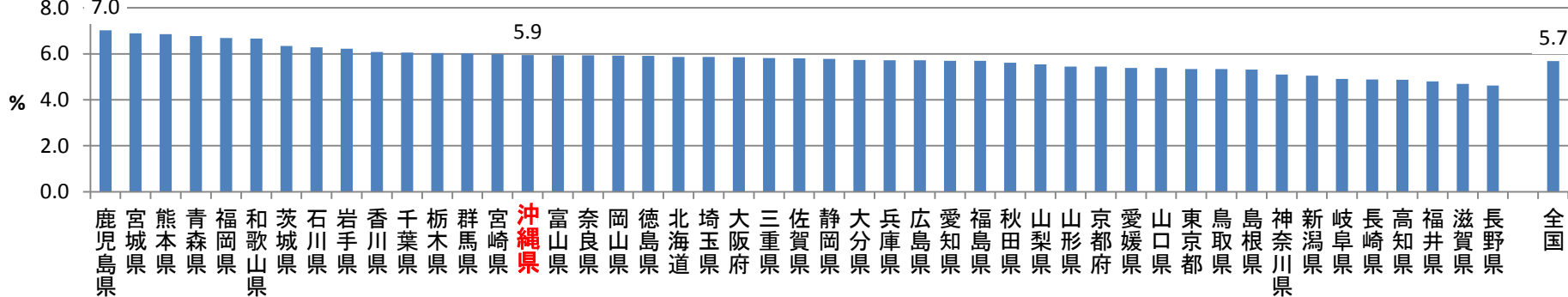

年度・都道府県別にみたHbA1c6.1(JDS値)%以上の割合

＜H20～H22特定健診受診者：男性50～54歳＞

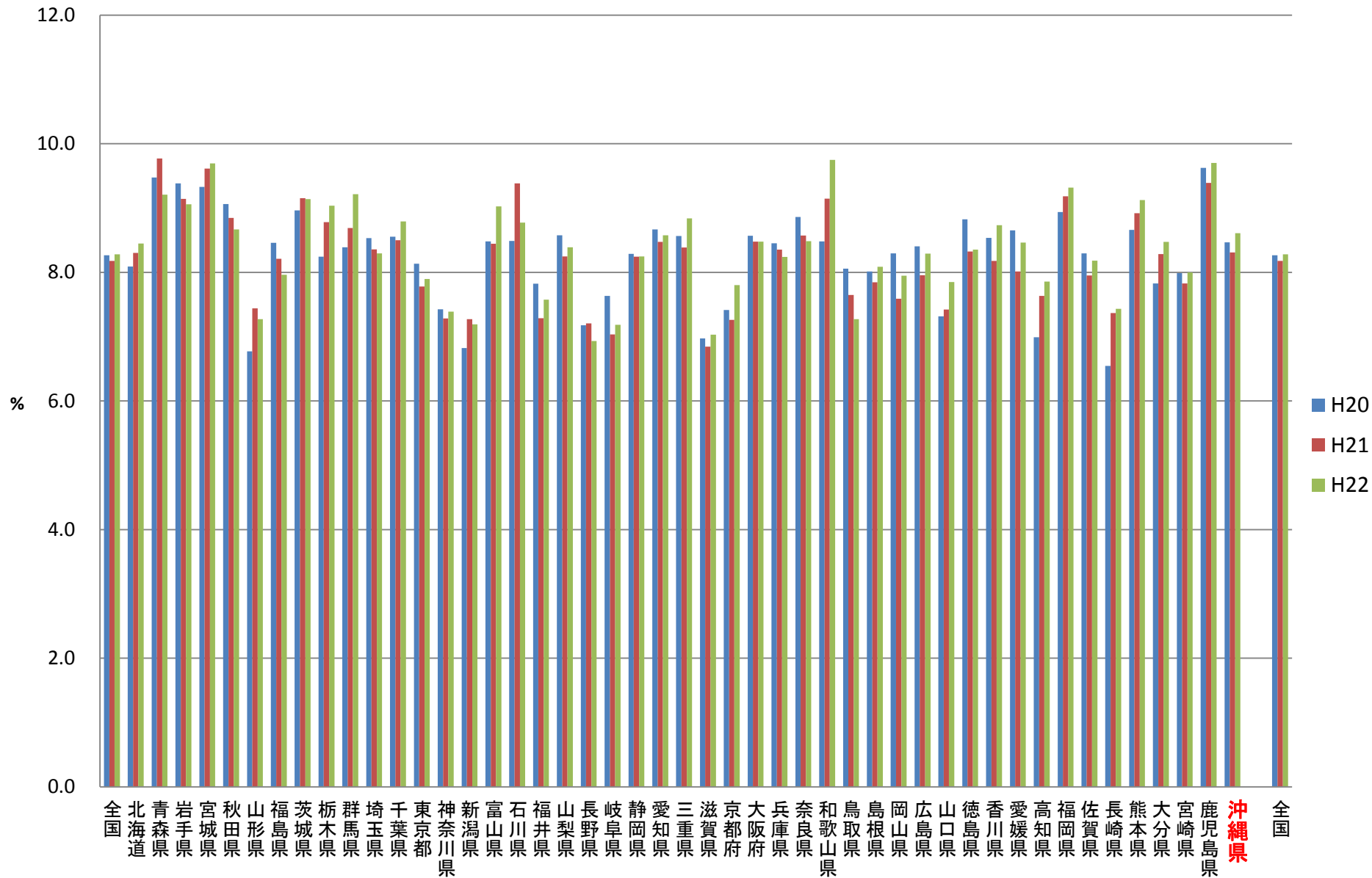

HbA1c6.1(JDS値)%以上の都道府県ランキング<H20特定健診受診者:男性50~54歳>

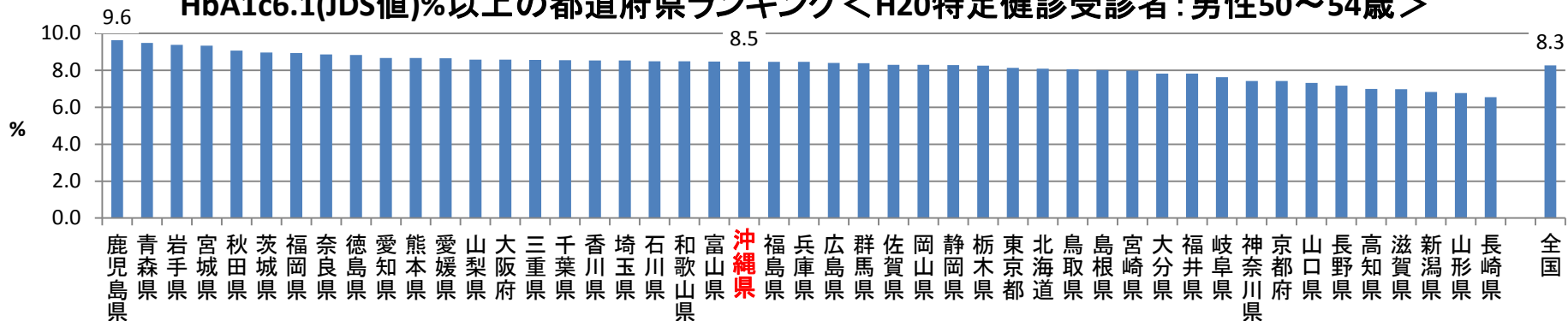

HbA1c6.1(JDS値)%以上の都道府県ランキング<H21特定健診受診者:男性50~54歳>

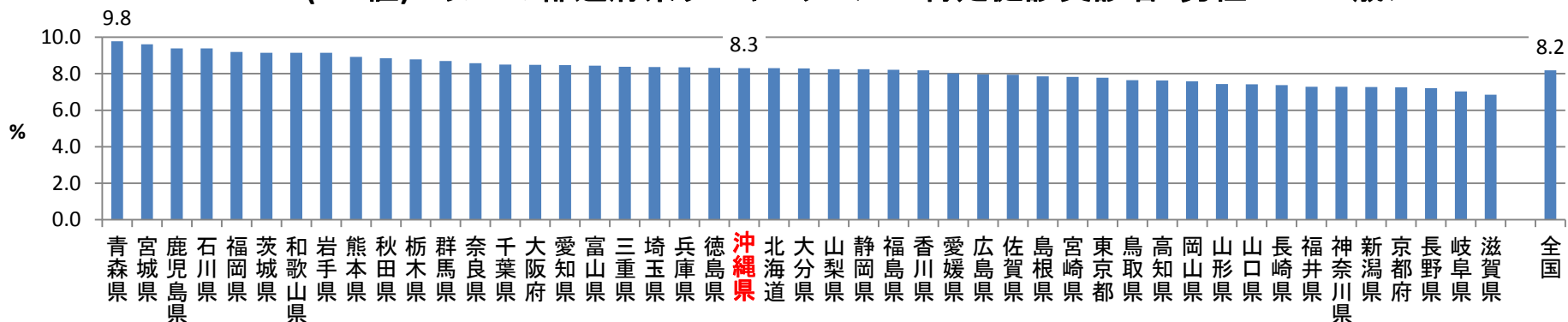

HbA1c6.1(JDS値)%以上の都道府県ランキング<H22特定健診受診者:男性50~54歳>

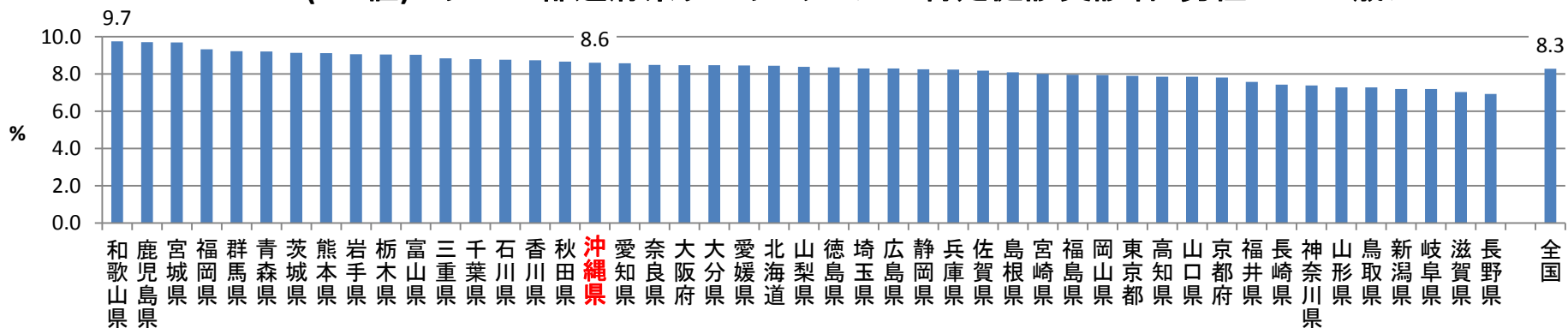

年度・都道府県別にみたHbA1c6.1(JDS値)%以上の割合

＜H20～H22特定健診受診者：男性55～59歳＞

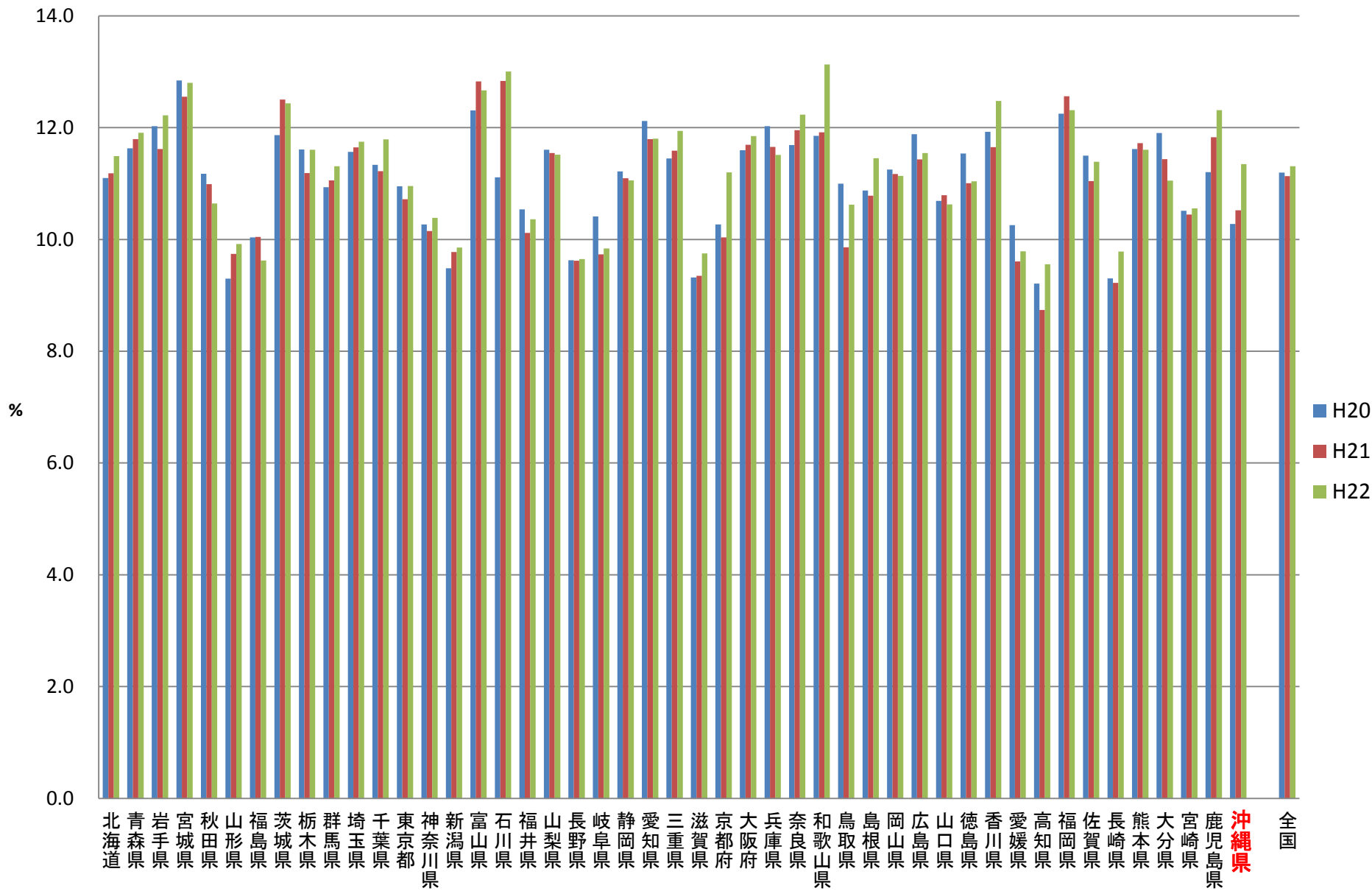

HbA1c6.1(JDS値)%以上の都道府県ランキング<H20特定健診受診者:男性55~59歳>

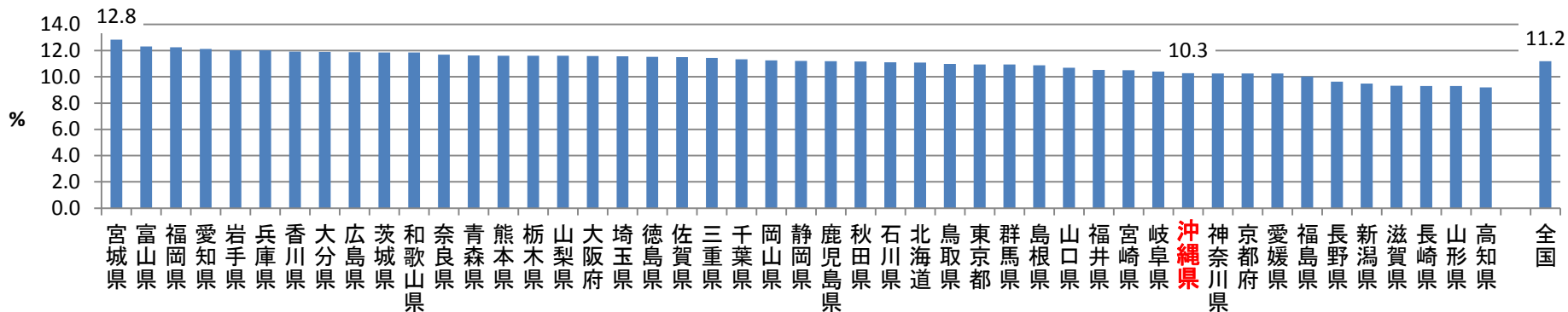

HbA1c6.1(JDS値)%以上の都道府県ランキング<H21特定健診受診者:男性55~59歳>

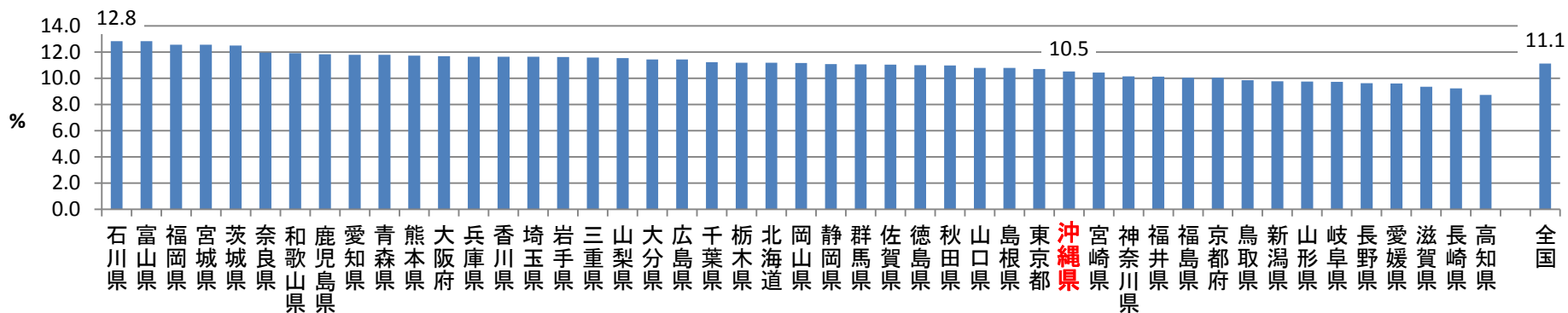

HbA1c6.1(JDS値)%以上の都道府県ランキング<H22特定健診受診者:男性55~59歳>

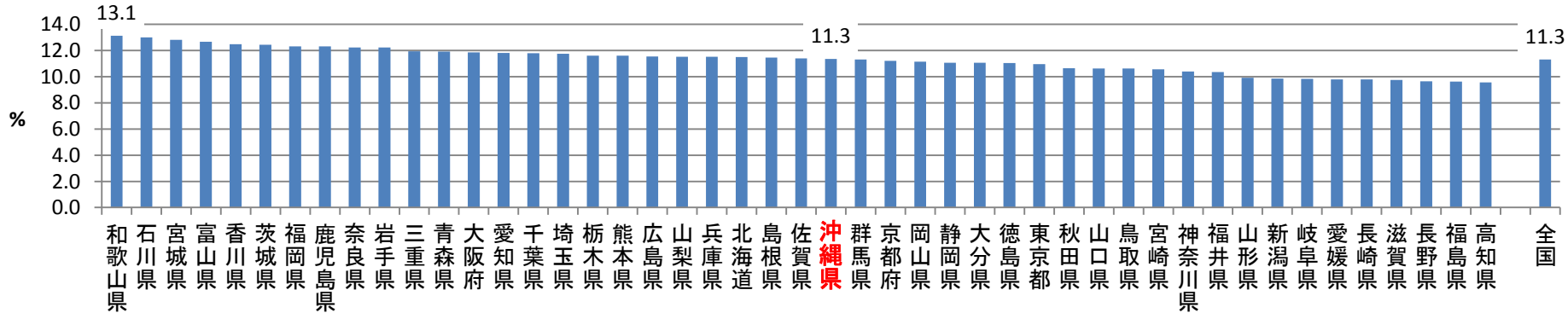

年度・都道府県別にみたHbA1c6.1(JDS値)%以上の割合

＜H20～H22特定健診受診者：男性60～64歳＞

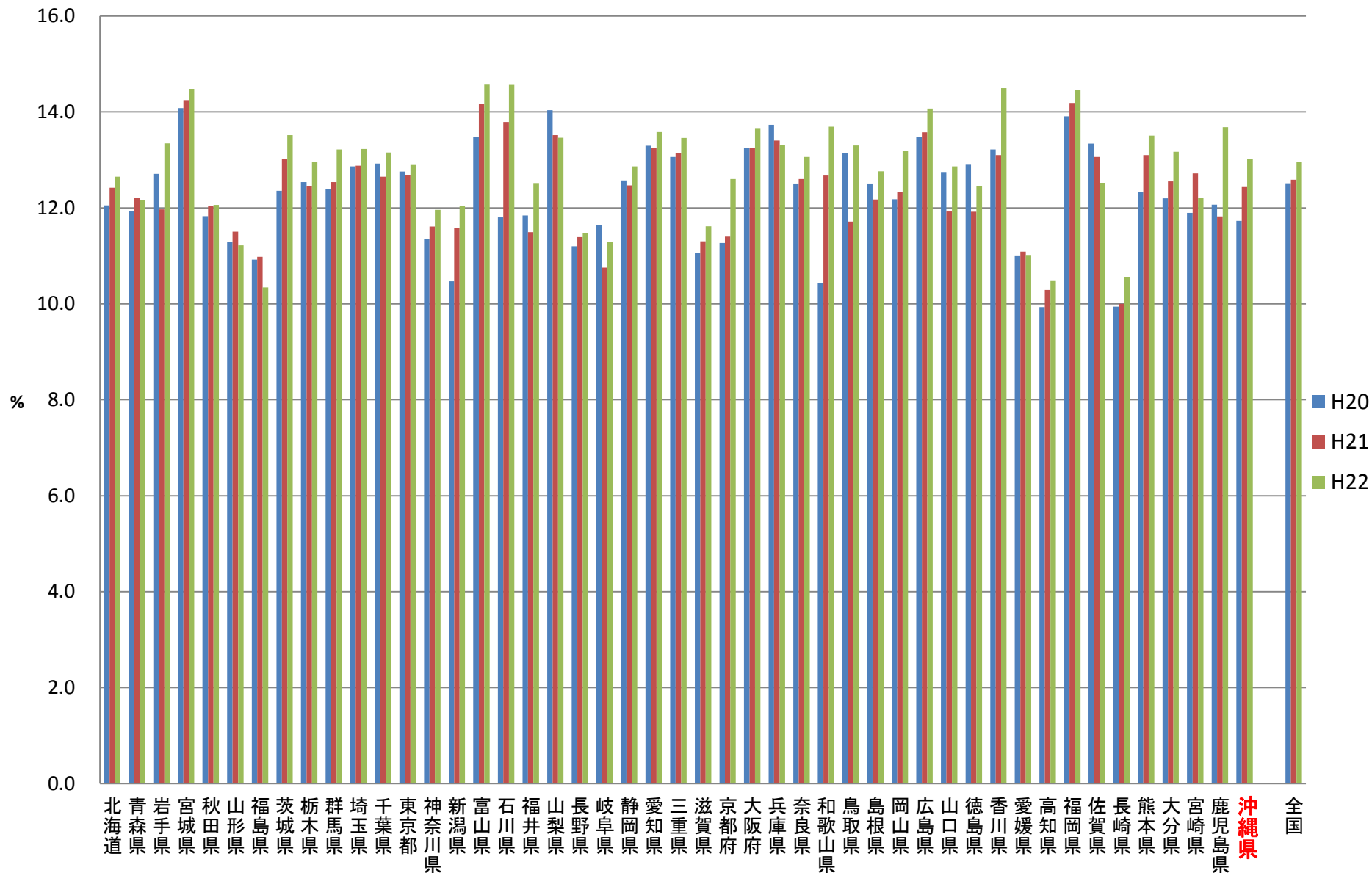

HbA1c6.1(JDS値)%以上の都道府県ランキング<H20特定健診受診者:男性60~64歳>

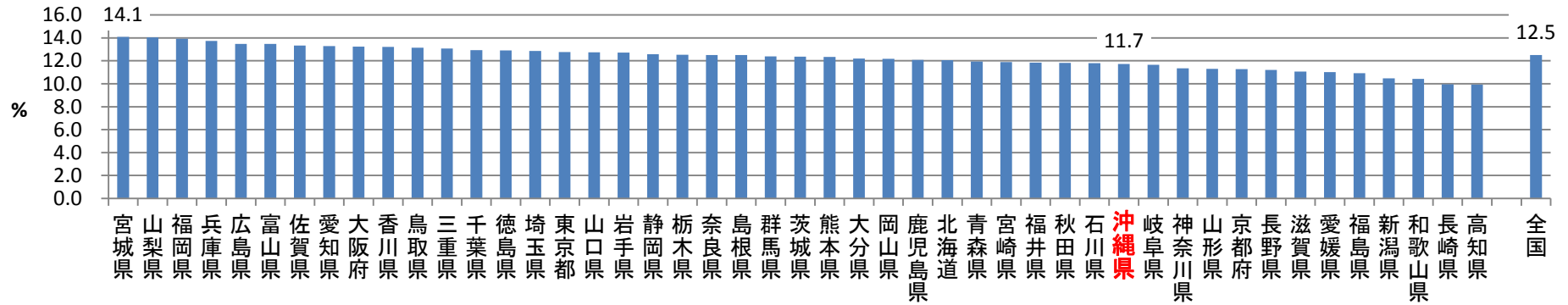

HbA1c6.1(JDS値)%以上の都道府県ランキング<H21特定健診受診者:男性60~64歳>

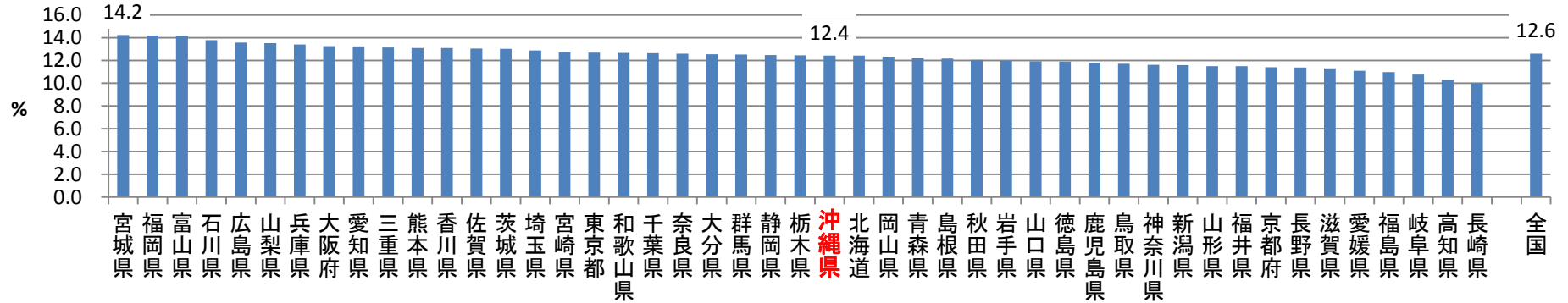

HbA1c6.1(JDS値)%以上の都道府県ランキング<H22特定健診受診者:男性60~64歳>

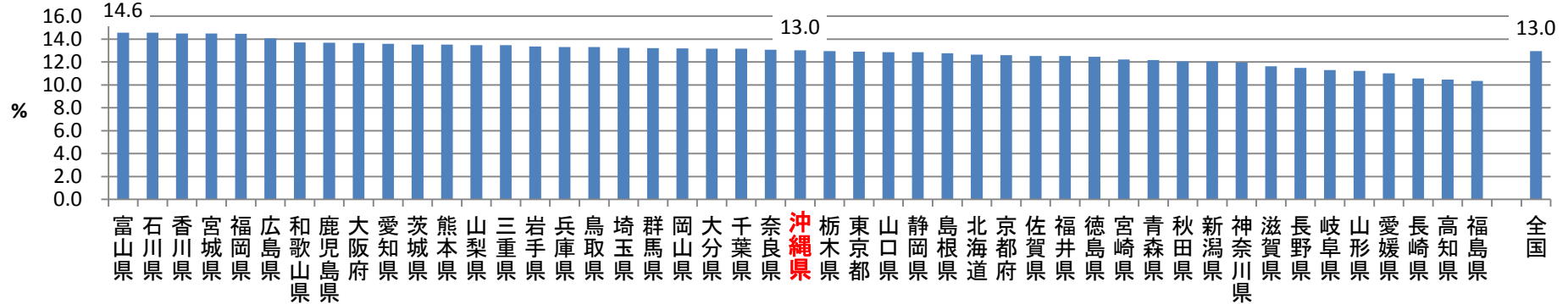

年度・都道府県別にみたHbA1c6.1(JDS値)%以上の割合 <H20～H22特定健診受診者：男性65～69歳>

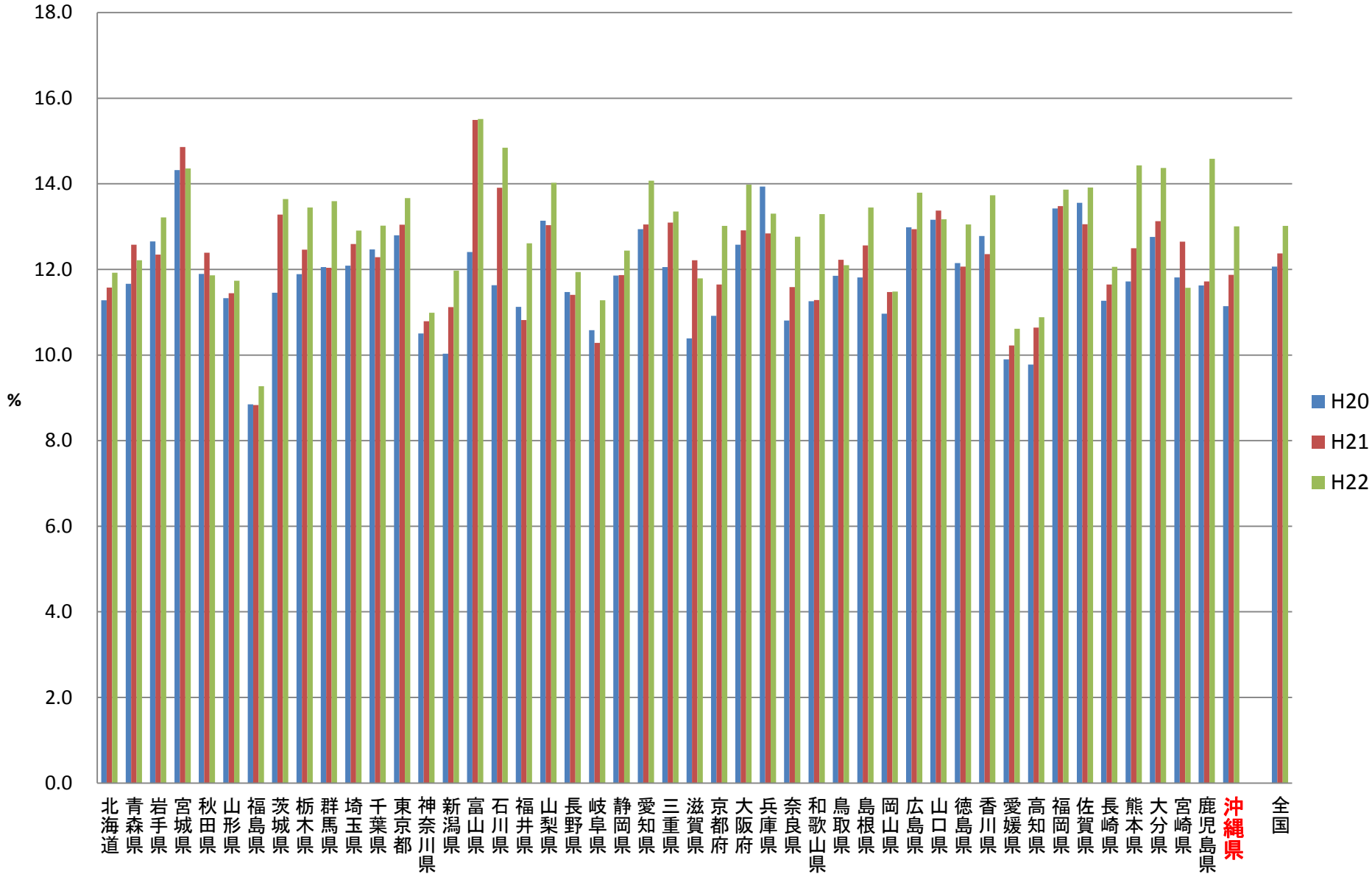

HbA1c6.1(JDS値)%以上の都道府県ランキング<H20特定健診受診者: 男性65~69歳>

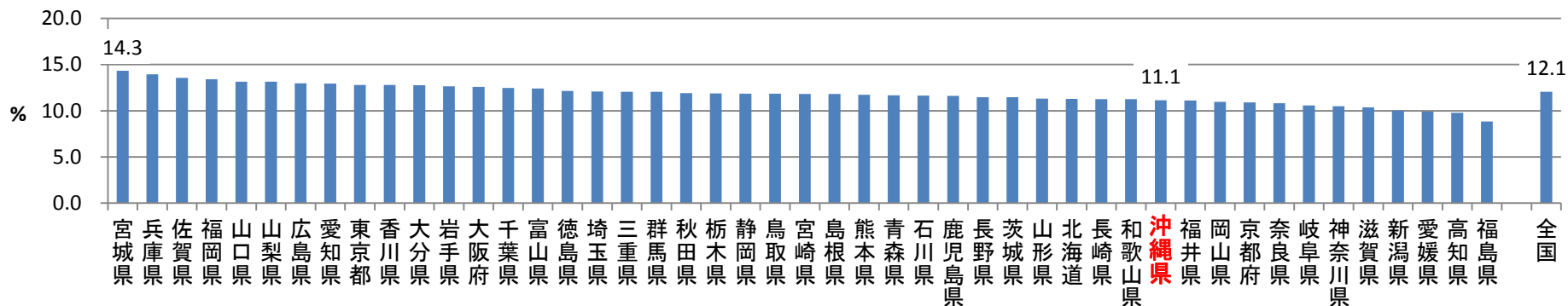

HbA1c6.1(JDS値)%以上の都道府県ランキング<H21特定健診受診者: 男性65~69歳>

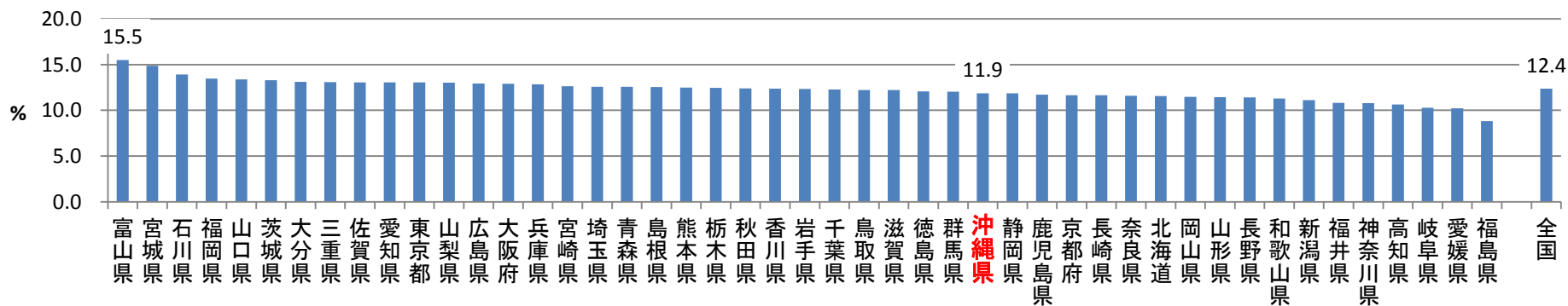

HbA1c6.1(JDS値)%以上の都道府県ランキング<H22特定健診受診者: 男性65~69歳>

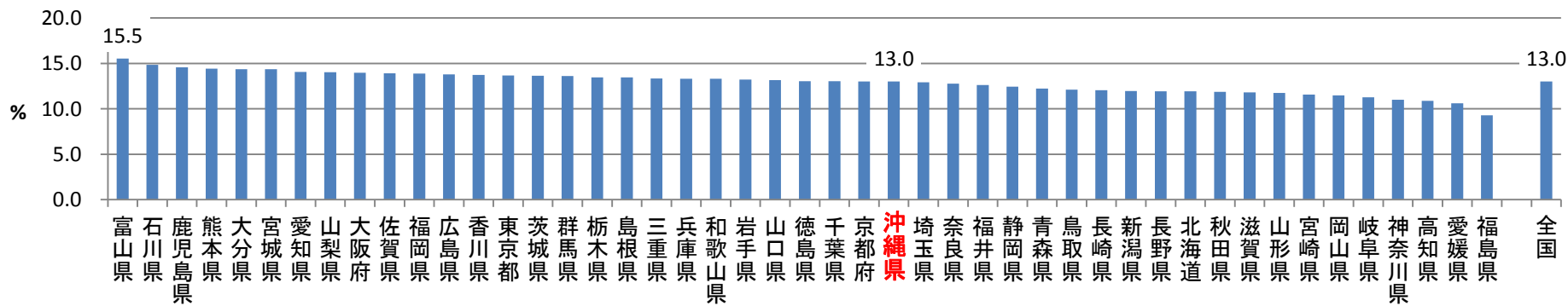

年度・都道府県別にみたHbA1c6.1(JDS値)%以上の割合

＜H20～H22特定健診受診者：男性70～74歳＞

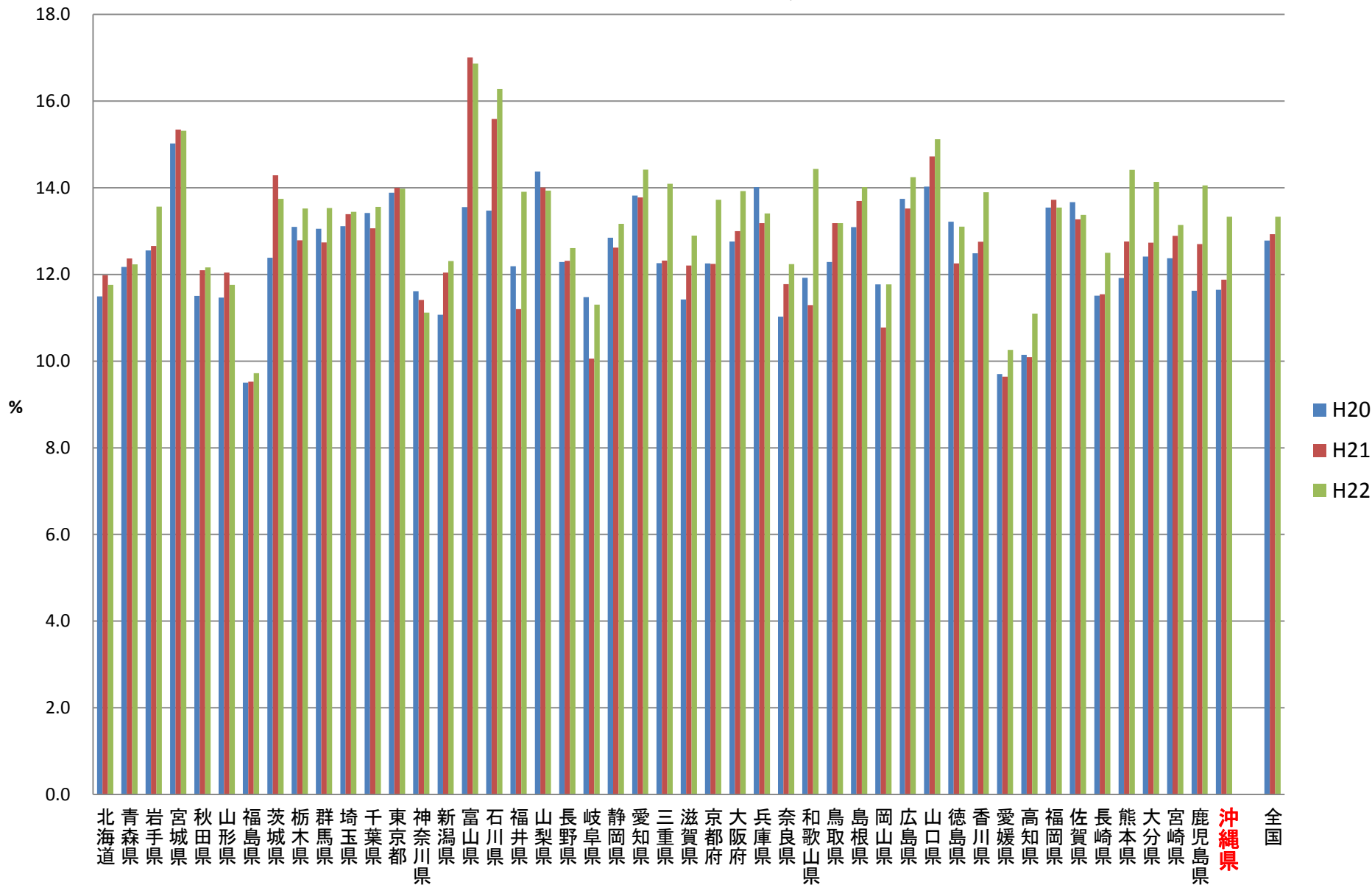

HbA1c6.1(JDS値)%以上の都道府県ランキング<H20特定健診受診者:男性70~74歳>

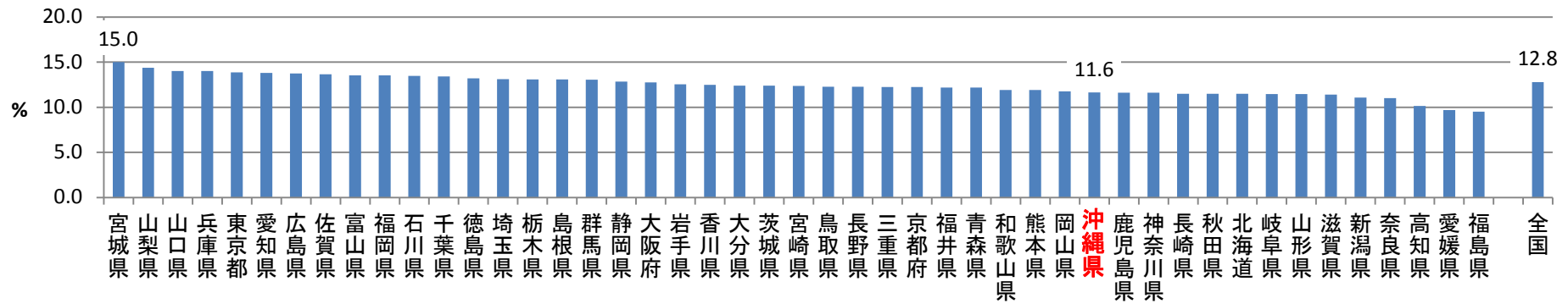

HbA1c6.1(JDS値)%以上の都道府県ランキング<H21特定健診受診者:男性70~74歳>

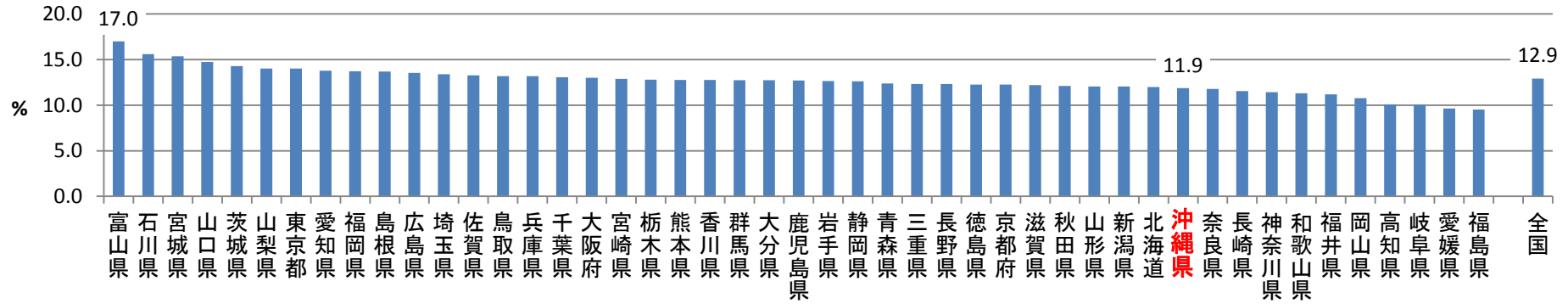

HbA1c6.1(JDS値)%以上の都道府県ランキング<H22特定健診受診者:男性70~74歳>

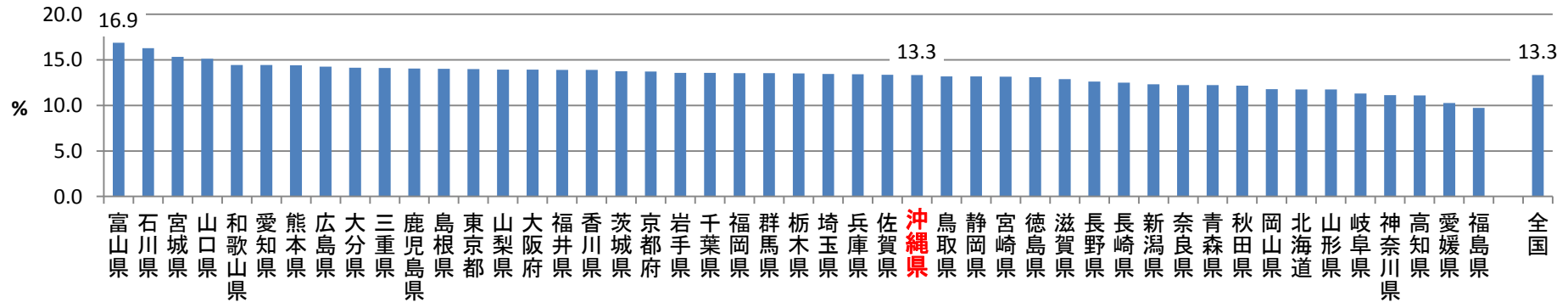

年度・都道府県別にみたHbA1c6.1(JDS値)%以上の割合

＜H20～H22特定健診受診者：女性40～44歳＞

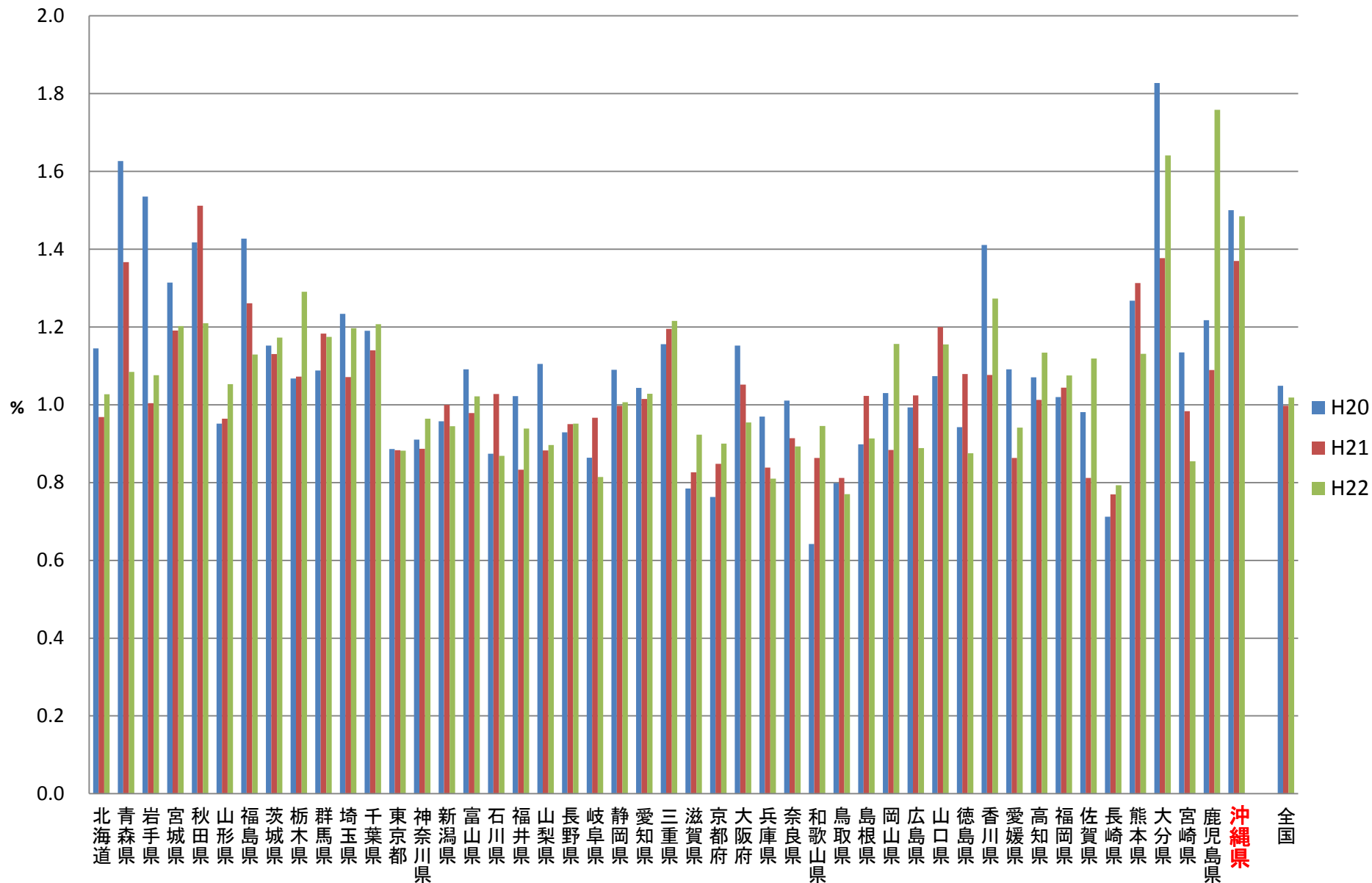

HbA1c6.1(JDS値)%以上の都道府県ランキング<H20特定健診受診者:女性40~44歳>

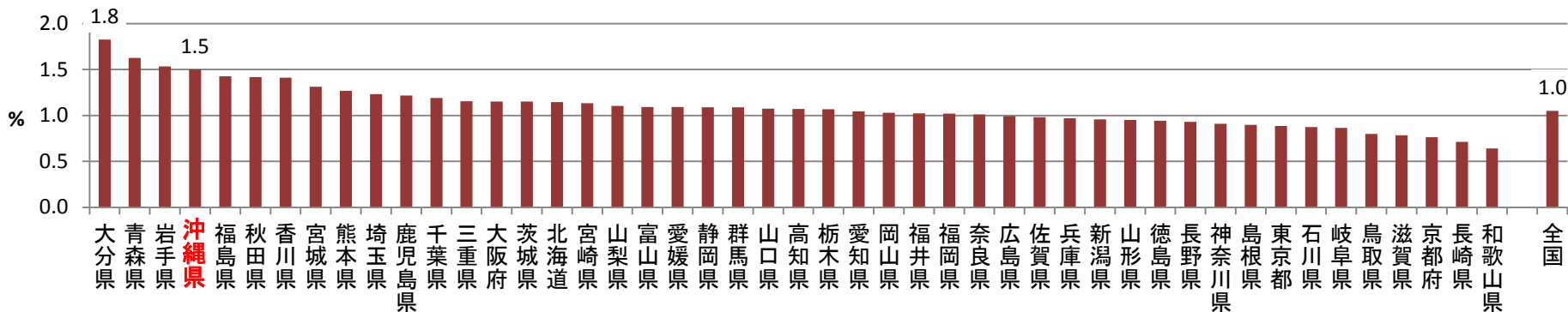

HbA1c6.1(JDS値)%以上の都道府県ランキング<H21特定健診受診者:女性40~44歳>

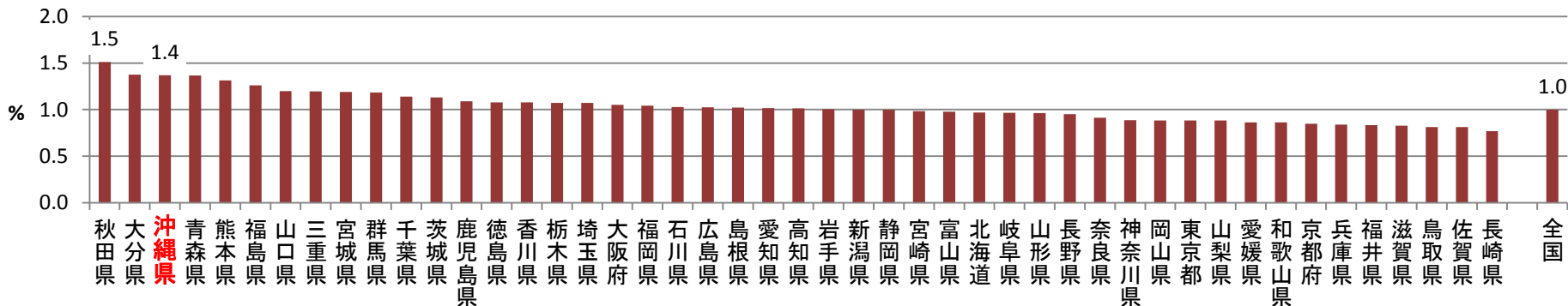

HbA1c6.1(JDS値)%以上の都道府県ランキング<H22特定健診受診者:女性40~44歳>

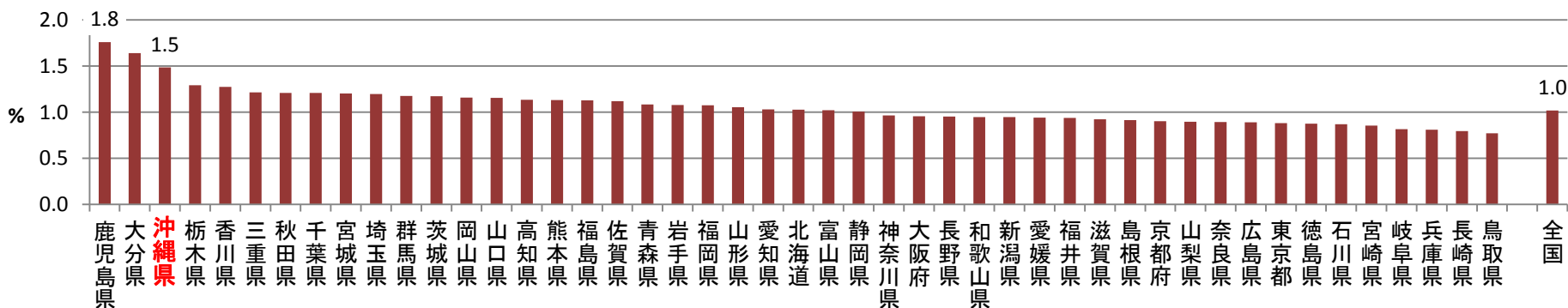

年度・都道府県別にみたHbA1c6.1(JDS値)%以上の割合

＜H20～H22特定健診受診者：女性45～49歳＞

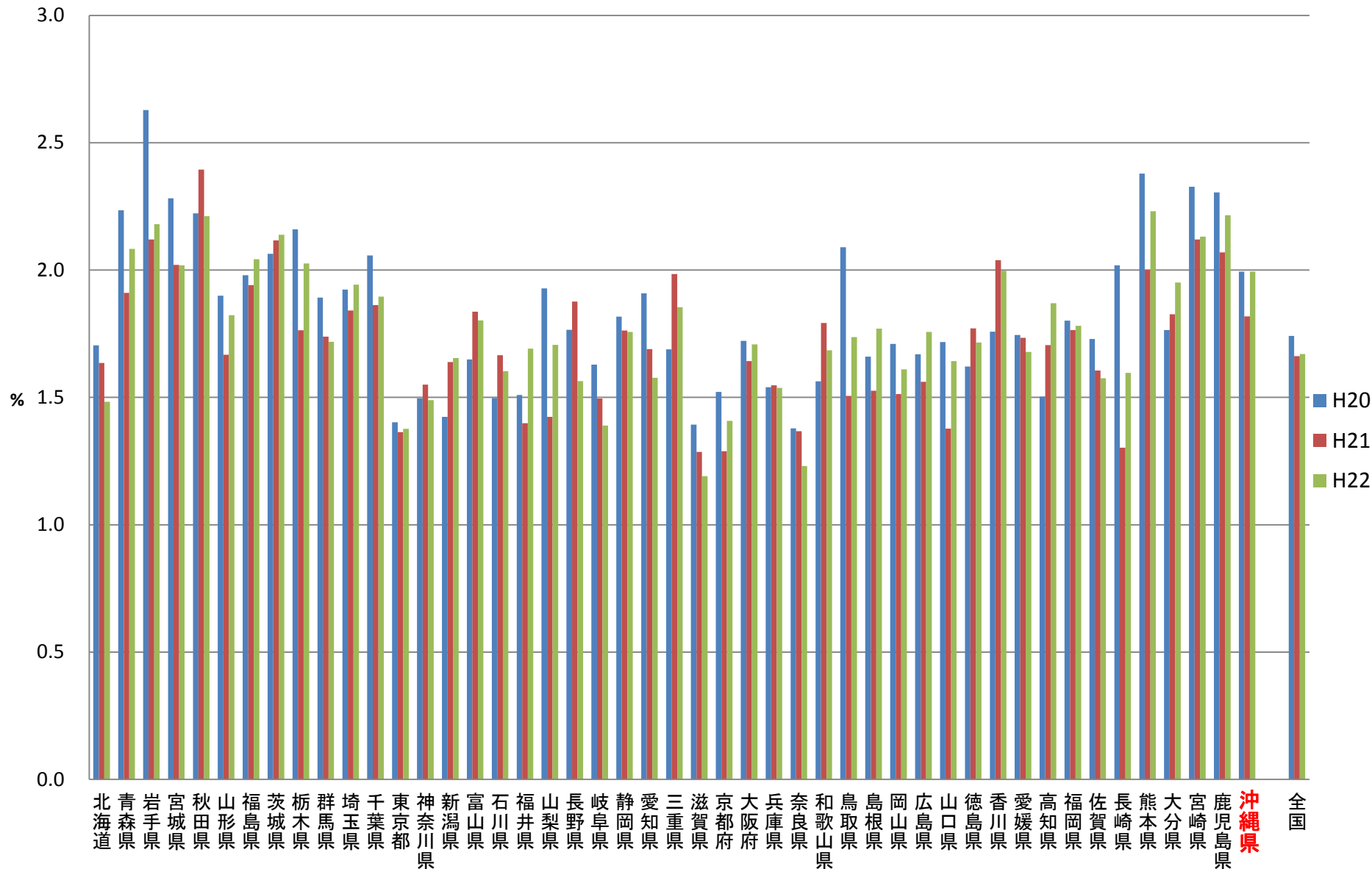

HbA1c6.1(JDS値)%以上の都道府県ランキング<H20特定健診受診者:女性45~49歳>

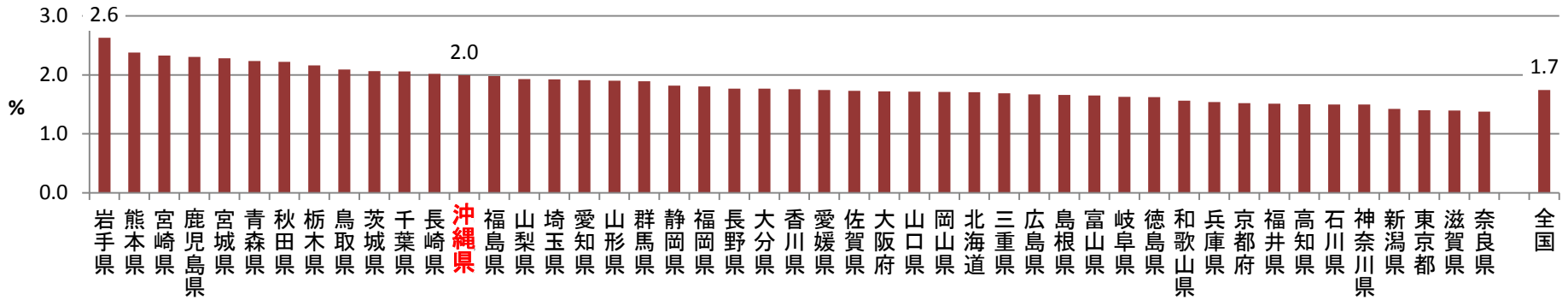

HbA1c6.1(JDS値)%以上の都道府県ランキング<H21特定健診受診者:女性45~49歳>

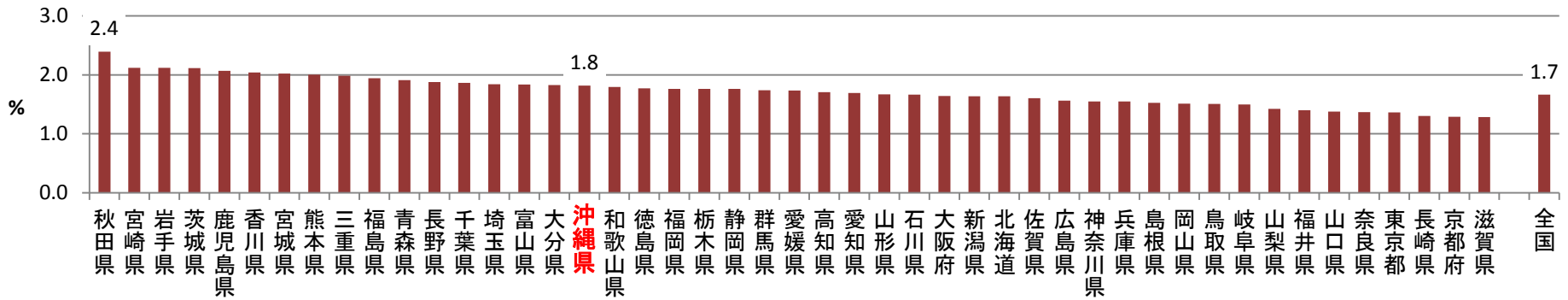

HbA1c6.1(JDS値)%以上の都道府県ランキング<H22特定健診受診者:女性45~49歳>

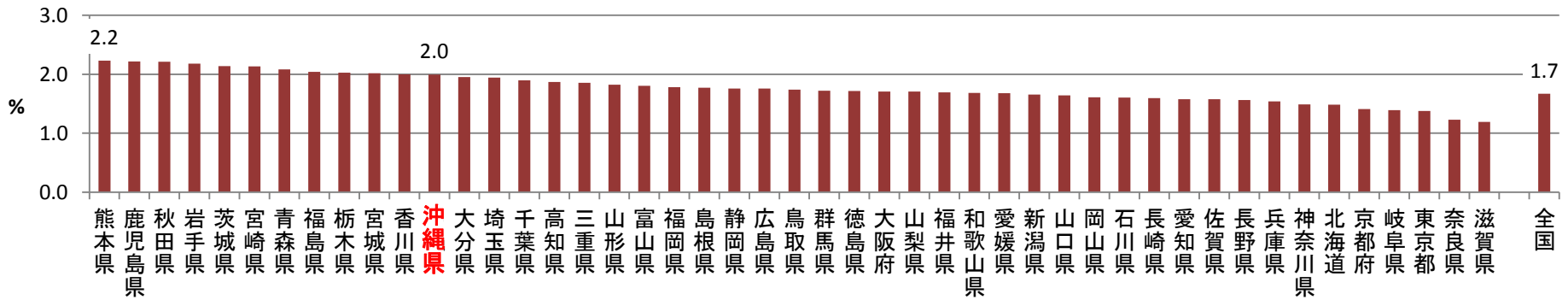

年度・都道府県別にみたHbA1c6.1(JDS値)%以上の割合 <H20～H22特定健診受診者:女性50～54歳>

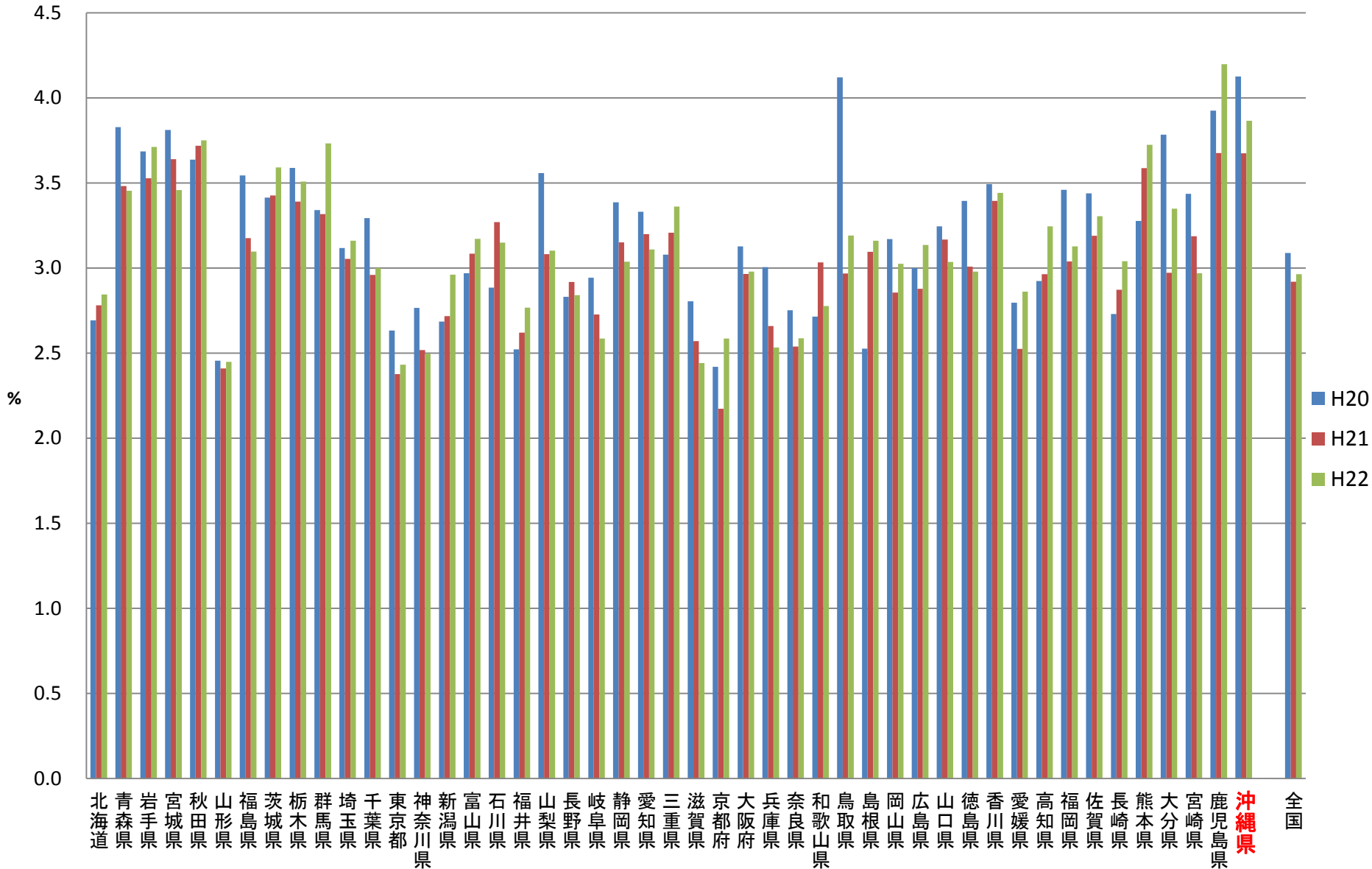

HbA1c6.1(JDS値)%以上の都道府県ランキング<H20特定健診受診者:女性50~54歳>

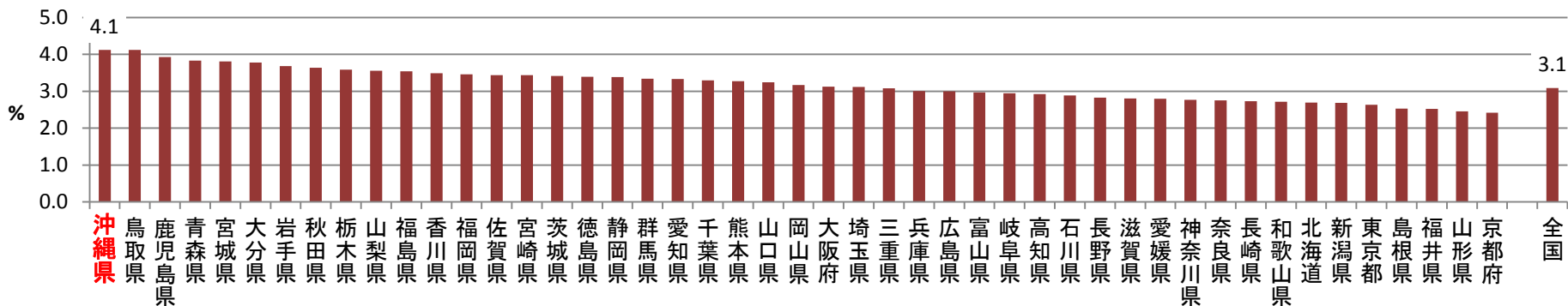

HbA1c6.1(JDS値)%以上の都道府県ランキング<H21特定健診受診者:女性50~54歳>

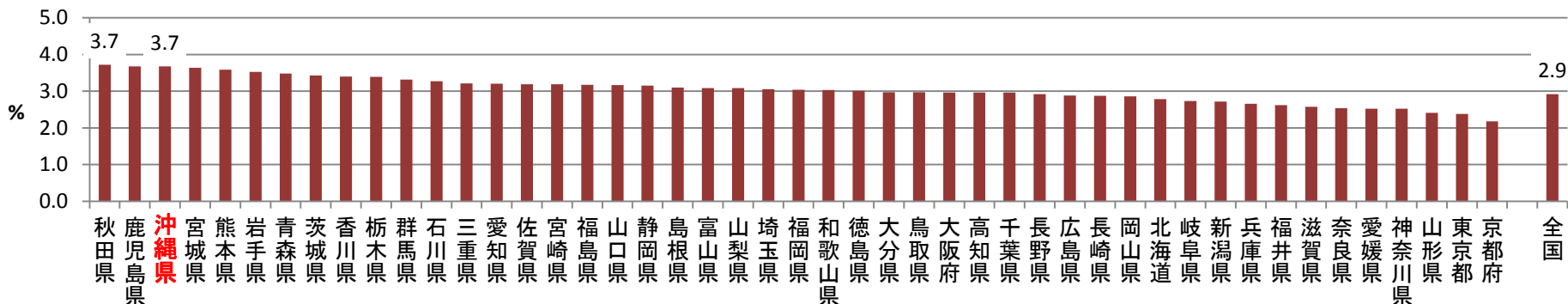

HbA1c6.1(JDS値)%以上の都道府県ランキング<H22特定健診受診者:女性50~54歳>

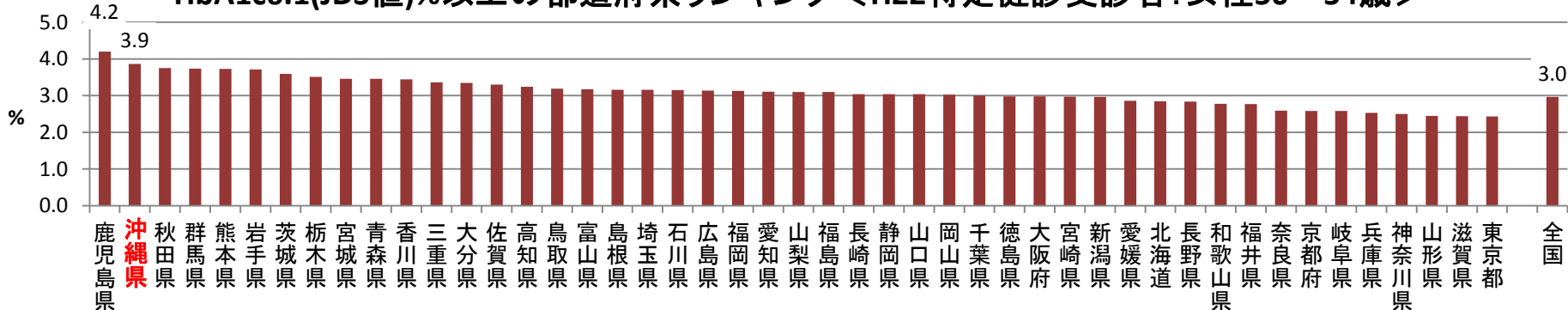

年度・都道府県別にみたHbA1c6.1(JDS値)%以上の割合

＜H20～H22特定健診受診者：女性55～59歳＞

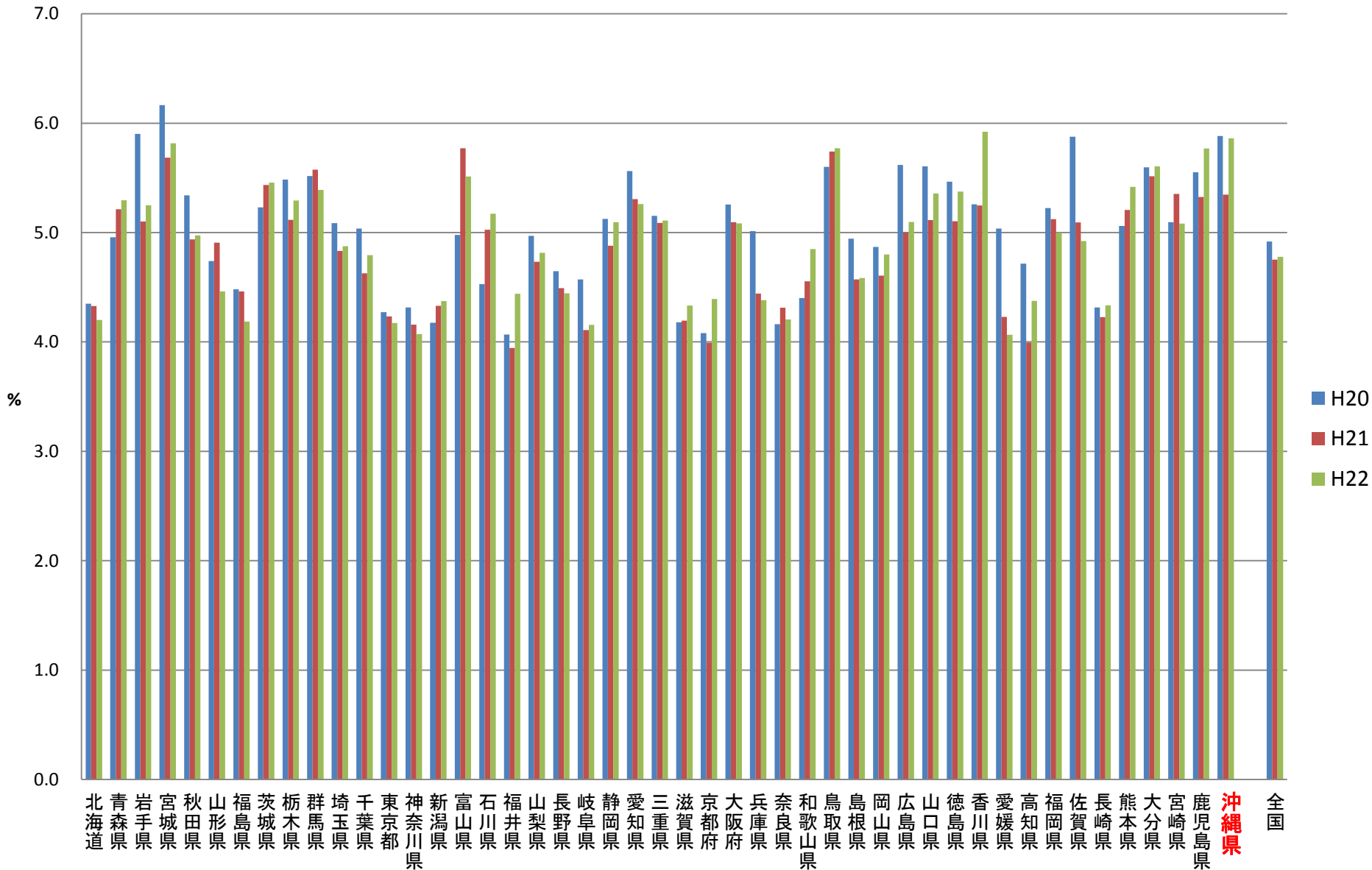

HbA1c6.1(JDS値)%以上の都道府県ランキング<H20特定健診受診者:女性55~59歳>

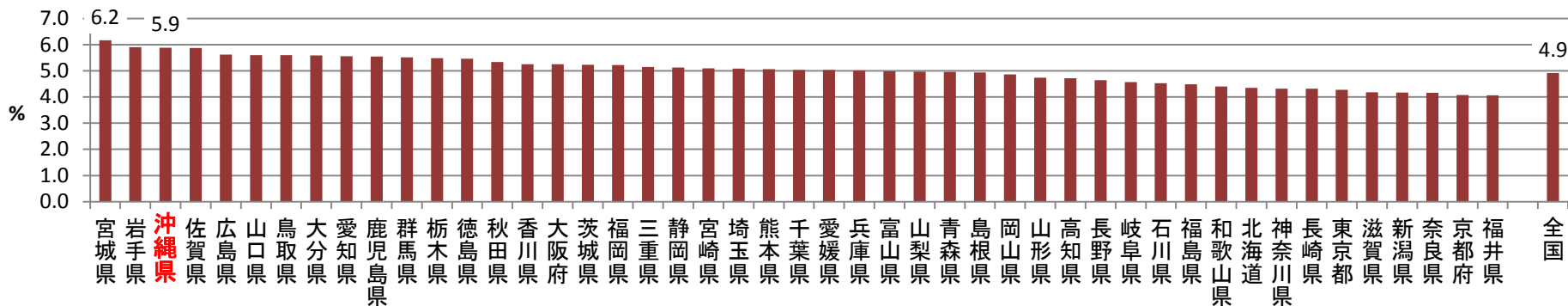

HbA1c6.1(JDS値)%以上の都道府県ランキング<H20特定健診受診者:女性55~59歳>

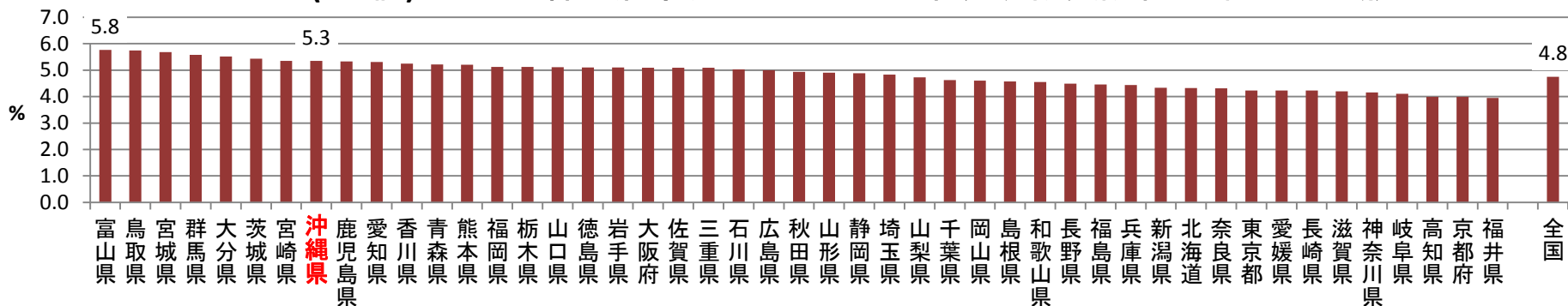

HbA1c6.1(JDS値)%以上の都道府県ランキング<H20特定健診受診者:女性55~59歳>

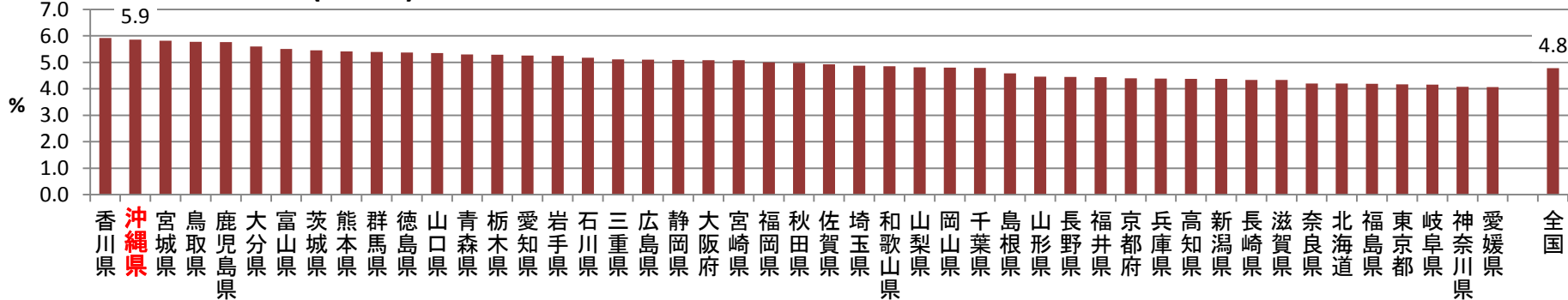

年度・都道府県別にみたHbA1c6.1(JDS値)%以上の割合

＜H20～H22特定健診受診者：女性60～64歳＞

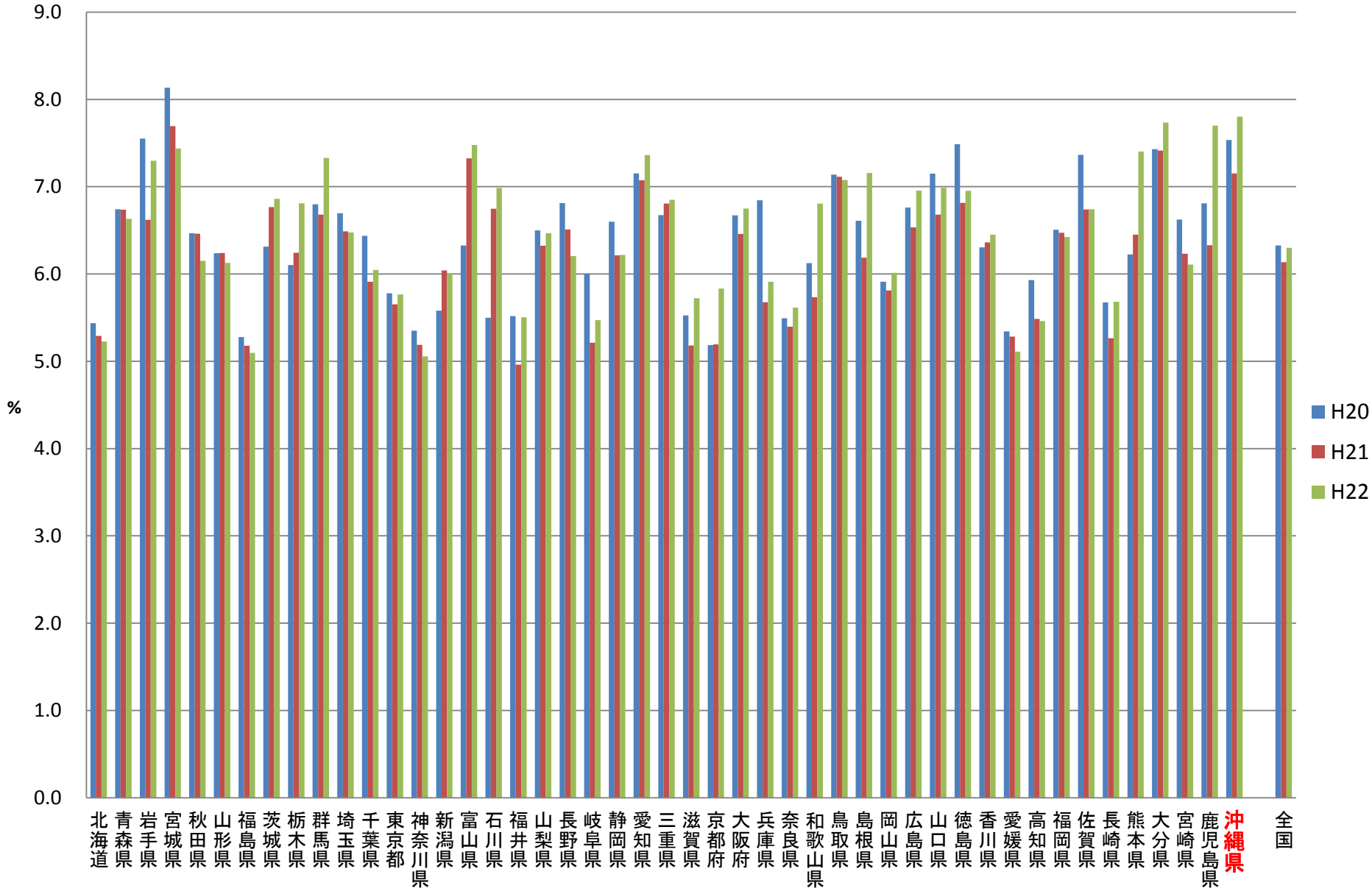

HbA1c6.1(JDS値)%以上の都道府県ランキング<H20特定健診受診者:女性60~64歳>

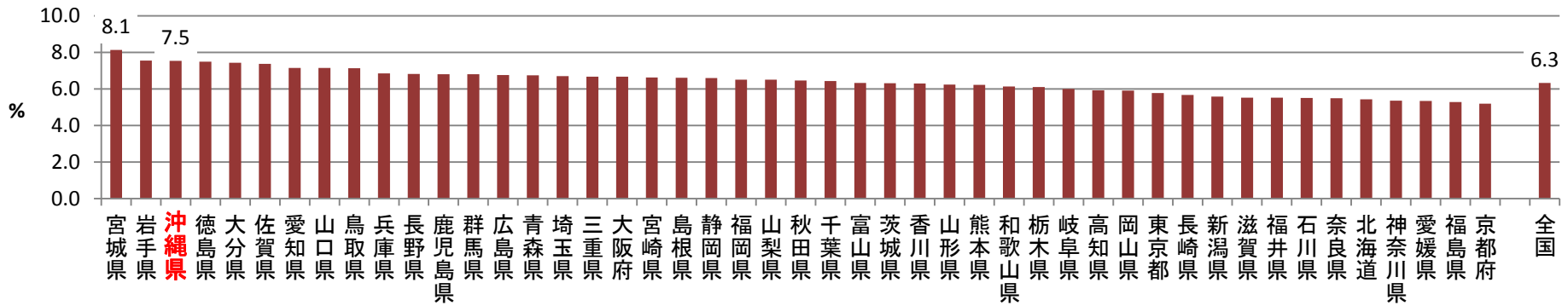

HbA1c6.1(JDS値)%以上の都道府県ランキング<H21特定健診受診者:女性60~64歳>

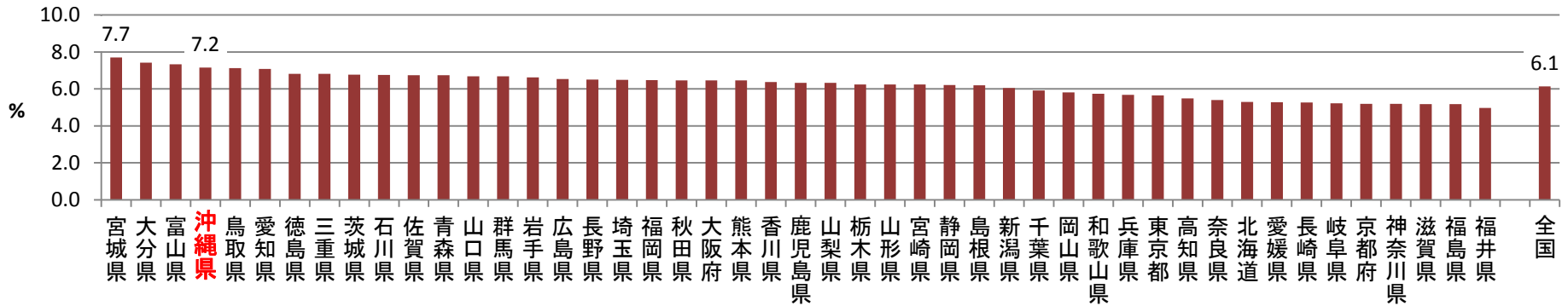

HbA1c6.1(JDS値)%以上の都道府県ランキング<H22特定健診受診者:女性60~64歳>

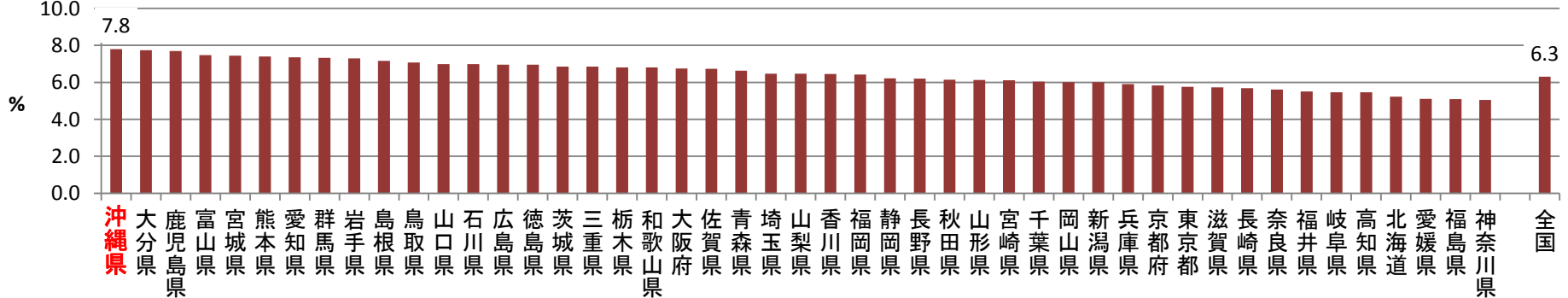

年度・都道府県別にみたHbA1c6.1(JDS値)%以上の割合

＜H20～H22特定健診受診者：女性65～69歳＞

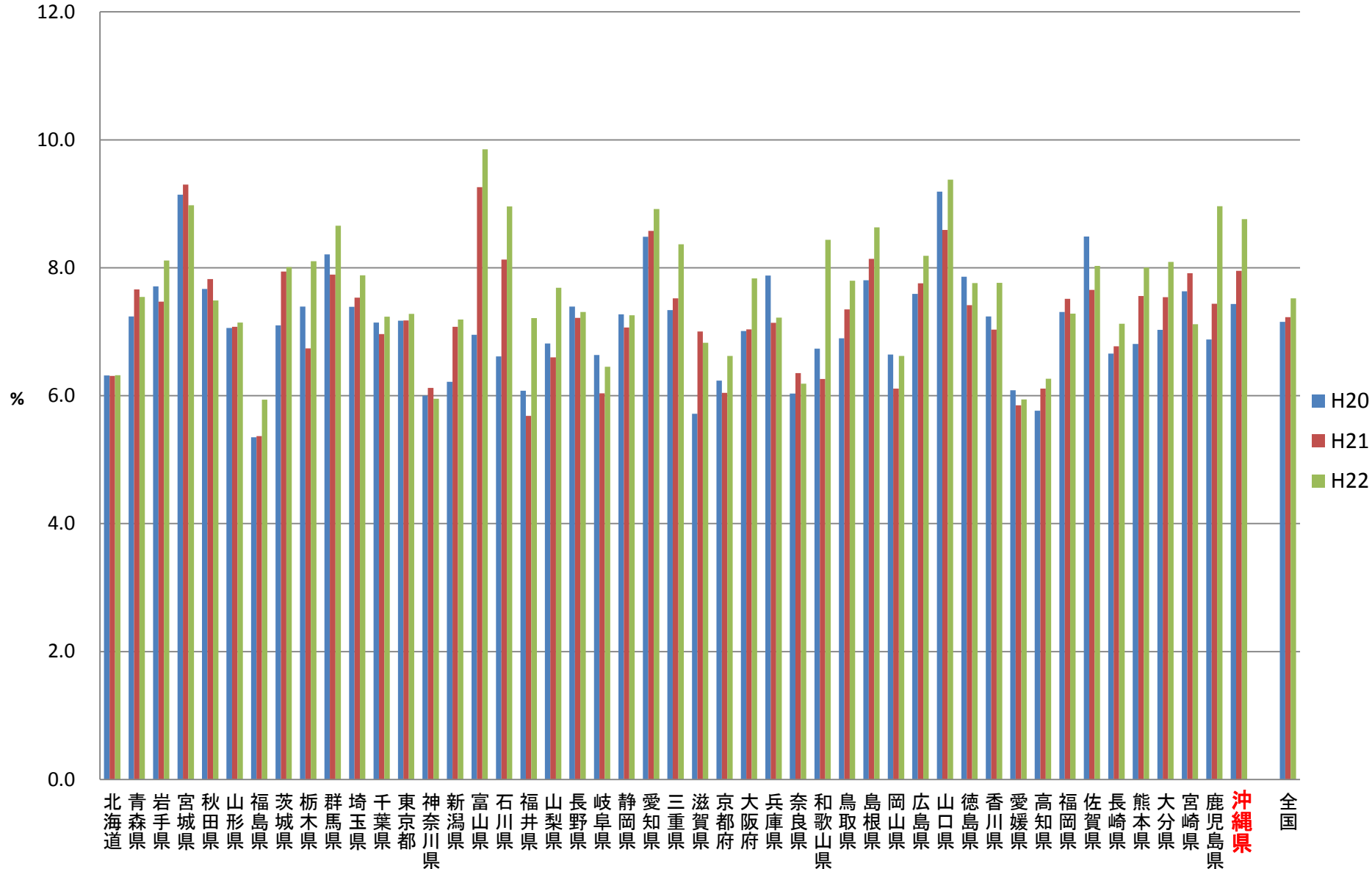

HbA1c6.1(JDS値)%以上の都道府県ランキング<H20特定健診受診者:女性65~69歳>

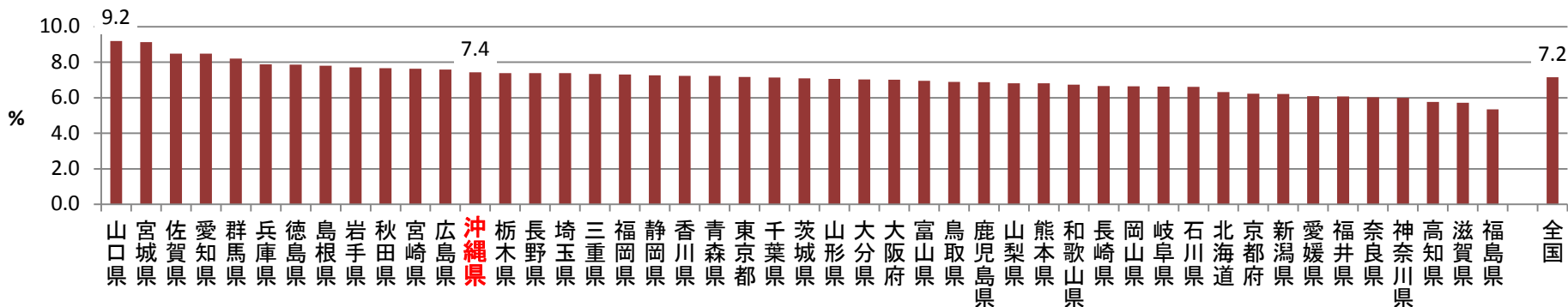

HbA1c6.1(JDS値)%以上の都道府県ランキング<H21特定健診受診者:女性65~69歳>

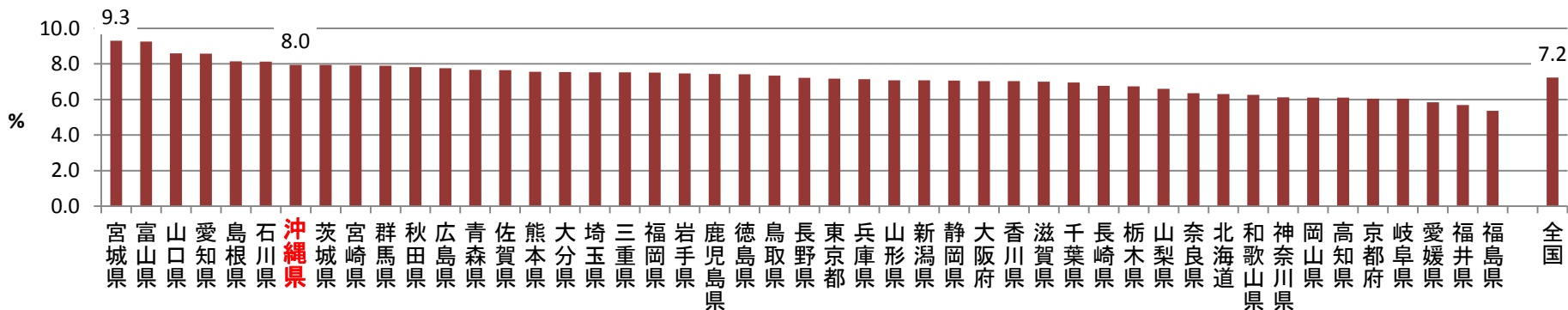

HbA1c6.1(JDS値)%以上の都道府県ランキング<H22特定健診受診者:女性65~69歳>

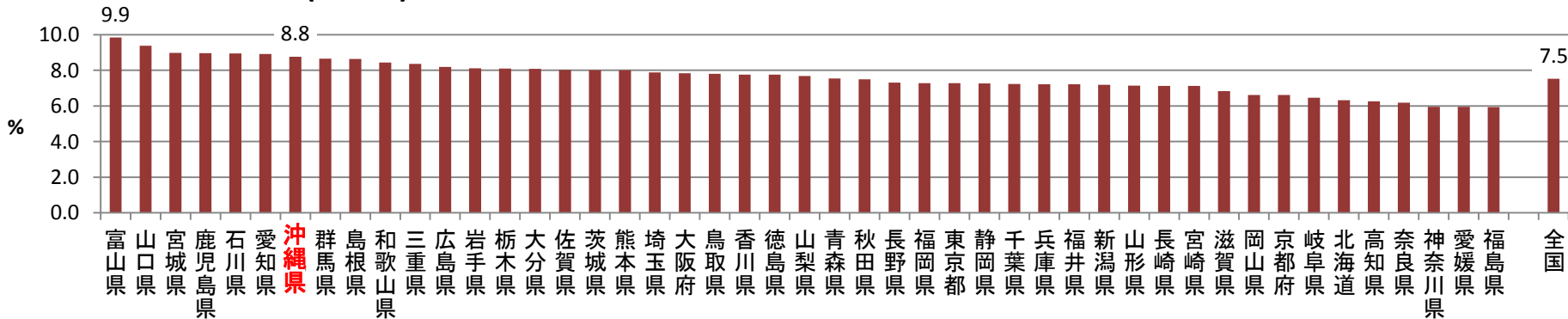

年度・都道府県別にみたHbA1c6.1(JDS値)%以上の割合

＜H20～H22特定健診受診者：女性70～74歳＞

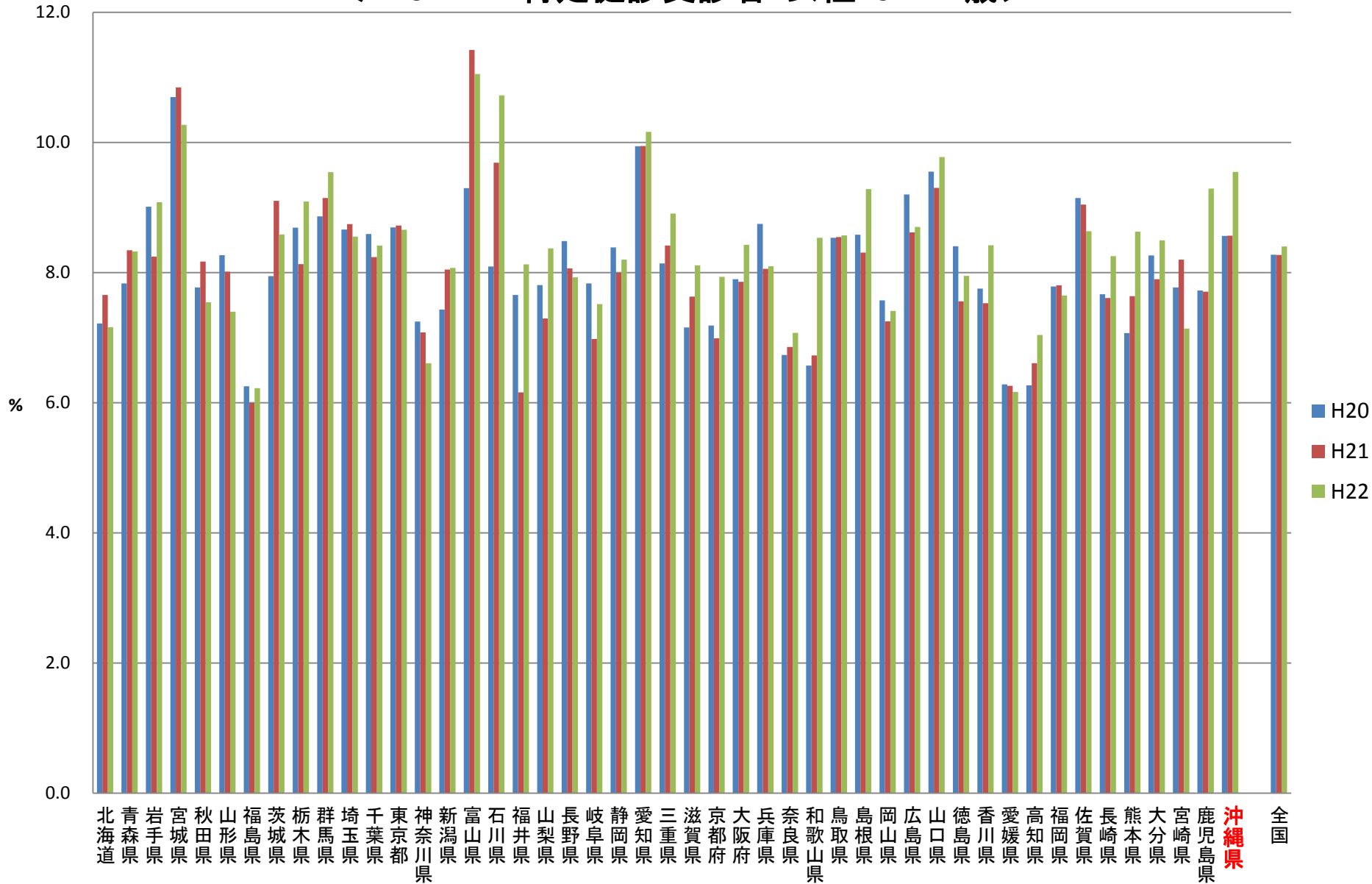

HbA1c6.1(JDS値)%以上の都道府県ランキング<H20特定健診受診者:女性70~74歳>

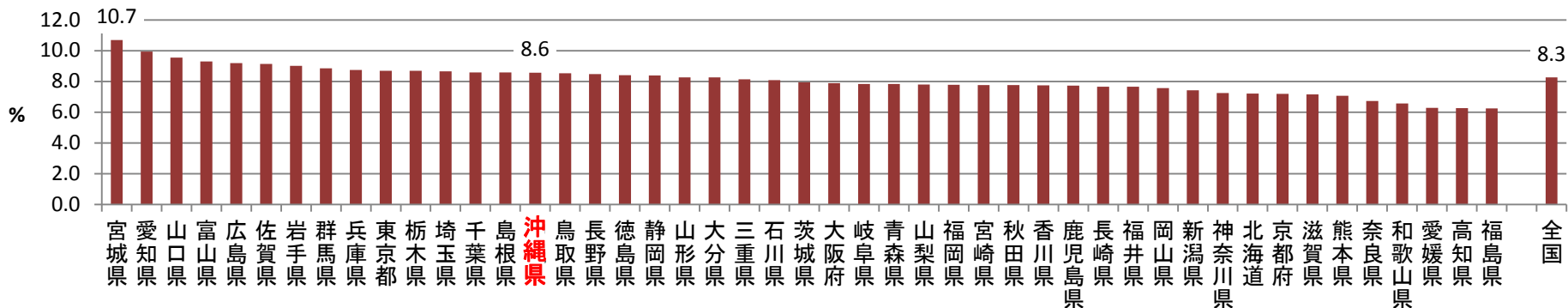

HbA1c6.1(JDS値)%以上の都道府県ランキング<H21特定健診受診者:女性70~74歳>

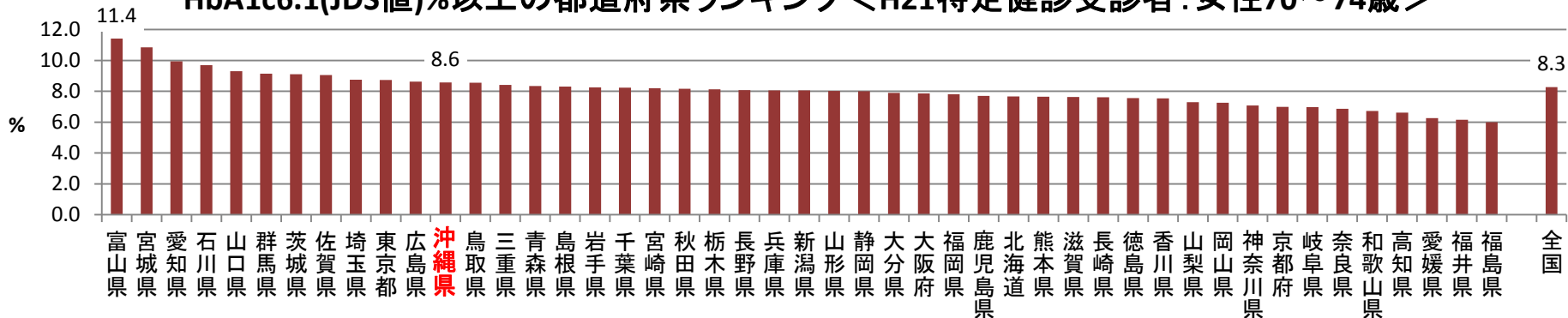

HbA1c6.1(JDS値)%以上の都道府県ランキング<H22特定健診受診者:女性70~74歳>

